ÖRÜMCEK ADAM

124

KDV Dahil
2000 LİRA

B YAYINLARI

ÖRÜMCEK ADAM

124 Türkiye'de yayın hakkı BİLKA-Bilim-Kültür Araştırma ve Yayıncılık Limited ŞTİ.ne aittir. (B yayınları)

BİLKA, Bilim-Kültür-Araştırma ve Yayıncılık Ltd. Şti. adına sahibi ve Sorumlu Yönetmeni

SAMET KOÇYİĞİT

AYDA BİR YAYINLANIR

Yönetim adresi: Cankurtaran
Kutlugün Sok. No. 25 Kat 1
Sultanahmet-İstanbul
Tel: 517 65 32 - 517 65 70

Kapak baskısı: Taşangil Ofset
İç baskı : Başak Ofset
Kapak film : Kombi Grafik

Yayınlanan - çizgi roman yazı ve fotoğrafların her hakkı BİLKA, Bilim - Kültür - Araştırma ve Yayıncılık Limited Şti.ne aittir. Çizgi romanların yayın hakkı Kesim Ajansı aracılığı ile satın alınmıştır.

SÜPER ROBOT

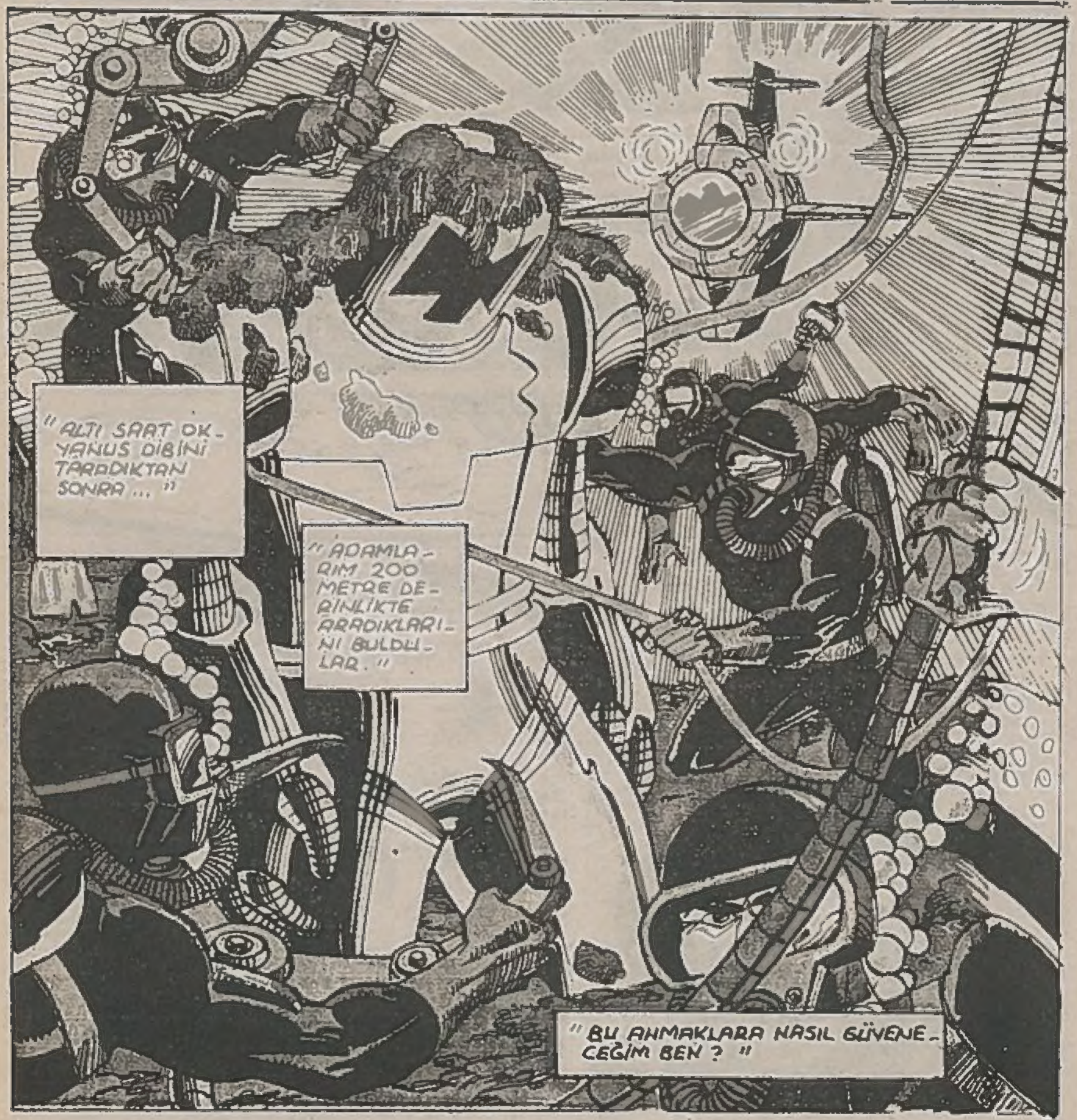
"ALTI SAAT OKYANUS DİBİNİ TARADIKTAN SONRA..."
"ADAMLARIM 200 METRE DERİNLİKTE ARADIKLARINI BULDULAR."
"BU AHMAKLARA NASIL GÜVENECEĞİM BEN?"

"ELİNDE AKINTI HARİTASI OLAN HER GERİ ZEKALI... NE?

"APTAL!

" HALATI ELİNDEN KAYDIRDI...

"NEREDEYSE DÜŞÜRECEKTİ.

" BU SAKARLIK CEZASIZ KALAMAZ.

" ŞANSINA BUGÜN Nİ GÜNÜMDEYİM.

" YAŞAMASINA İZİN VERECEĞİM.

PTOOM

" YO, VAZ GEÇTİM. SONRA KÖTÜ ÖRNEK OLUR.

" DİSİPLİN BOZULMAMALI.

" SUÇLU CEZASINI BULMALI.

"AYLARCA SUYUN...

"...ALTINDA KALMIŞ OLMASINA RAĞMEN, ROBOT GAYET İYİ DURUMDA.

"BÜROKRASİ YÜZÜNDEN YILLARCA RAFTA KALMASI DA CABASI.

"EVRAKLARDA ROBOTUN ADI T.S.Y. OLARAK GEÇİYOR.

"TÜM SÜPERLERİN YOKEDİLMESİ ANLAMINDA...

"GÜYA, İKİNCİ DÜNYA SAVAŞI SIRASINDA, BAZI BİLİM ADAMLARI, KAPTAN AMERİKA'NIN GELİŞTİRDİĞİ BİR PROJENİN SÜPER ASKERLER YARATACAĞINDAN KORKMUŞLAR.

"VE BU TEHLİKEYE KARŞI DA T.S.Y. GELİŞTİRİLMİŞ."

BAY FELAKET!

KINGPİN VE MAGNETO SİZE BİR DAVETİYE GÖNDERMİŞ.

SİZİNLE SÜPER İNSANLARIN DUYGULARI KONUSUNDA GÖRÜŞMEK İSTİYORLAR.

ONLARA NE ZAMAN İSTERSEM O ZAMAN GELECEĞİMİ SÖYLE. ŞU ANDA ÇOK DAHA ÖNEMLİ İŞLERİM VAR

EVET.

"BUGÜN KADERİMİ TAYİN EDECEK BİR İŞİM VAR.

TİMES MEYDANI.

ÖĞLEDEN SONRA...

SÜPER HAİNLERİN KİTABINDA BAZI KURALLAR VARDIR. BUNLAR SÖYLENMEZ AMA BİLİNİR.

"BİRİNCİSİ, BÖLGEMDEN UZAK DUR.

İKİNCİSİ, "KENDİ İŞİNE BAK.

AMA İNTİKAM HAREKETLERİ BÜTÜN BU KURALLARI DEĞİŞTİRDİ.

DÜŞMANLARI TAKAS EDİNCE BÖLGENİ DE GEÇMİŞ OLURSUN.

VE BU BAZI KİŞİLERİN HİÇ HOŞUNA GİTMİYOR.

HARİKA, TAM SIRASINDI.

YİNE SÜPER HAİNLER DÖĞÜŞÜYOR.

BU HAFTA ÜÇÜNCÜ KEZ.

BU SEFER, RİNO, ŞOKÇU VE BAYSU.

- OUUF!-

BUNLARIN HİÇ BAŞKA İŞLERİ YOK MU?

AHH! ÖRÜMCEK HİSLERİM... TEHLİKE HABER VERİYOR.

OO, HARİKA !

PZAM

SHA-

THOOM

WRASH

TÜH !

MİLLET DİK DİK BAKIYOR. ONLARI SUÇLAYAMAM.

DEVLET ÜNİVERSİTESİNDEKİ O KAZADAN SONRA...

...BİLİNMEYEN ENERJİ GÜCÜMLE KENDİMİ BİLE ŞAŞIRTIYORUM.

OOO

ALKIŞA HİÇ GEREK YOK.

BEN SADECE GÖREVİMİ YAPIYORUM.

HEY!

NELER OLUYOR?

TRİBORO KÖPRÜSÜNÜ MAHVETTİN. HABERLERDE İZLEDİK.

EVET. STATEN ADASINA GİDEN GEMİYİ DE ALABORA EDİYORMUŞSUN NEREDEYSE.

SÜPER GÜÇLÜ MANYAK.

DURUN BİR DAKİKA. ÖYLE OLMADI.

SEN BİR TEHLİKESİN.

BÜTÜN SÜPERLER BİRBİRİNİZDEN BETERSİNİZ.

EVİNİZE DÖNÜN. GİDİN BURADAN.

SERSERİ MANYAK BAŞ BELASI.

VAY VAY VAY VAY.

BU GÜNLERİ DE Mİ GÖRECEKTİK.

BUGÜN SENİN GÜNÜN KATZENBERG.

BU RESİMLERİ EN AZ BENİM KADAR SEVECEK BİRİNİ TANIYORUM.

BAŞLIĞI SİMDİDEN GÖRÜR GİBİYİM. "HALK ÖRÜMCEK BELASINA KARŞI."

ÖF BE.

AAAROOOO!

MANHATTAN.

DAILY BUGLE'NİN ESKİ MÜDÜRÜ J. JONAH JAMESON'UN EVİ.

HAKSIZLIK BULANET OLSUN.

JONAH HAYATIM. SAKİN OL. TANSİYONUN...

BOŞVER TANSİYONU, MARLA.

YILLARDIR TEK BAŞIMA HAYKIRIYORUM...

ÖRÜMCEK ADAM GİBİ SÜPER GÜÇLER YÜZÜNDEN TEHLİKEDE OLDUĞUMUZU...

... SÖYLÜYORUM. AMA KİM DİNLİYOR? SÖYLEDİĞİMİ KİM TAKIYOR?

HİÇ KİMSE. GERİ ZEKALILAR.

ŞİMDİ SONUNDA GERÇEĞİ ANLAMAYA BAŞLADILAR.

AMA THOMAS FIREHEART YÜZÜNDEN BUNU YAZACAK GAZETEM YOK.

WI SUPER HER

BENİM HİKAYEMDİ, BENİM

BUNLAR BİRKAÇ AY SONRA OLSAYDI...

O ZAMANA KADAR BUGLE İLE REKABET EDECEK YENİ BİR GAZETE ÇIKARIRDIM.

KEŞKE JOE ROBERTSON DA BURADA OLSAYDI.

DING DONG

BEN BAKARIM

JOE'NUN AF İŞİ NE ALEMDE, SINTIA?

BAŞKAN ROBIE'NİN DURUMUYLA İLGİLENİYOR, JONAH.

YAKINDA SONUCU ÖĞRENECEĞİZ...

NABER, BAYAN J. PATRON EVDE Mİ?

UGLE'Yİ KAYBETMEMİN TEK İYİ TARAFI, BİR DAHA YÜZÜNÜ GÖRMEME DÜŞÜNCESİYDİ.

SELAM, NİKOLAS.

BEN DE SENİ GÖRDÜĞÜME SEVİNDİM BAY J.

HEY, EVİN ÇOK GÜZELMİŞ.

TEK.

5.

KATZENBER... VE BAYAN BERNHAMMER HA?

SENİ İLGİLENDİRMEZ, J.J.J.?

BEN BU-RAYA İŞ İÇİN GELDİM.

ÖRÜMCEK ADAMI TİMES MEYDANINI DA ÇİTİRKEN ÇEKTİM.

YAKINDA YENİ BİR GAZETE ÇIKARACAĞINI DUYDUM DA.

NİCK, TAM YERİNE GELDİN.

ÖRÜMCEK ADAMI BAŞ BELASI GİBİ GÖSTEREN RESİMLERE HER ZAMAN AÇIĞIM.

BANA İSTEDİĞİMİ VERİRSEN BEN DE SENİ MEMNUN EDERİM.

BUNU DİYECEĞİNİ BİLİYORDUM, J.J.J.

Nİ PETER PARKERE TİYACIN YOK.

SANA İSTEDİĞİNİ VERİRİM. AMA PARKER ORTALIKTA OLMAZSA.

KARAR SENİN. PETER PARKER VEYA BEN.

HIMMM.

AV

PROJE RAPORU: "BİR KAÇ SAATTEN BERİ MAKİNELER T.S.Y. ROBOTUNU İNCELEYİP TAMİR EDİYORLAR.

"BÜTÜN SİSTEMLER ÇALIŞIYOR.

"HAYRET VERİCİ AMA DENİZALTINDA BİR SÜRE KALMASINA RAĞMEN, PASLANMA BÜYÜK BÖYÜTLARDA DEĞİL.

I ROBOTUN İLKEL MİKRO İŞLEMCİSİ ÜZERİNDE YAPTIĞIM DÜZELTMELER TAMAMLANDI.

DOOM!

SENİNLE KONUŞMAK İSTİYORUM.

EVET.

DÜŞMANLARIMIZA KARŞI İNTİKAM HAREKETLERİ PLANINI YAPTIĞIMIZDA, HEP BİRLİKTE, KAYNAKLARIMIZI PAYLAŞMAYI KABUL ETMİŞTİK.

DÜŞMAN DEĞİŞ TOKUŞU YAPARAK, ZAFERE DAHA ÇABUK ULAŞMAYI AMAÇLAMIŞTIK.

AMA BU PLANININ BAŞARIYA ULAŞMASI İÇİN, HEPİMİZİN ENERJİMİZİ ORTAK AMACIMIZA YÖNELİK OLARAK...

KULLANMALIYIZ. BİZ SE BUNA UYMUYORSUNUZ, DR. FELAKET.

SADECE ÖRÜMCEK ADAM'IN YENİ GÜÇLERİYLE İLGİLENİR GÖRÜNÜYORSUNUZ.

NEDENİNİ MERAK EDİYORUM.

T.S.Y. MONİTÖRDEKİ SÜPER VARLIĞI TANIMLA.

VARLIK SÜPER Mİ?

SÜPERLE KARŞILAŞTIĞIN ZAMAN, PROGRAMA GÖRE NE YAPMAN GEREKİYOR?

YOK ETMEK.

KRASH!

GÜZEL. AMA BU MAKİNENİN BİZİ HEDEF ALMASINI KİM ÖNLEYECEK. SÖYLERMİSİN.

BU KADAR KÖTÜMSER OLMA, KİNGPİN.

ROBOT TAMAMEN BENİM KONTROLÜMDE.

BENİ DE DÜŞÜNDÜREN BU YA, SEVGİLİ DOKTOR.

MANHATTAN...

PETER PARKER İLE MARY JANE PARKER İN YENİ EVİ.

TÜH. KEŞKE PETER EVDE OLSAYDI.

TEK BAŞINA RESİM ASMAK HOŞ DEĞİL.

O ZAMAN BANA BIRAK.

AYY!

OO...

SENSİN.

"OO...SENSİN." HA?

NE BİÇİM KARŞILAMA BU?

PETER, BU EVE TAŞINALI KAÇ HAFTA OLDU... AMA BİRLİKTE UYUMAKTAN BAŞKA BİR SAAT BİLE BERABER GEÇİRMEDİK, ONUN İÇİN KOCAM YABANCI...

... GİBİ GELİRSE KUSURA BAKMA TAMAM MI?

ÖZÜR DİLERİM M.J.

SON GÜNLERDE KAFAM ÇOK DAĞINIK.

YENİ GÜÇLERİN YÜZÜNDEN Mİ?

EVET.

BUGÜN TİMES MEYDANINDA ÜZERİME YÜRÜDÜLER.

BEN HAYATLARINI KURTARDIM... ONLAR CANAVARMIŞIM GİBİ DAVRANIYORLAR.

PETER, O SAVAŞI TV'DEN İZLEDİM.

GERÇEKTEN CANAVAR GİBİYDİN... YANİ ÖYLE GÖRÜNÜYORDUN.

SUNU KABUL ET Kİ YENİ GÜÇLERİN ÇOK ŞAŞIRTICI.

NE?

İNANAMIYORUM.

O SÜPER DÜŞMANI FANATİKLERİNİ DESTEKLER GİBİ KONUŞUYORSUN.

PETER, BEN ÖYLE BİR ŞEY DEMEDİM..!

KENDİ KARIM!

PETER, BENİ DİNLEMİYORSUN.

O SERSERİLERLE AYNI FİKİRDE.

NE GEREK VAR.

BEN DES. TEK VE ANLAYIŞ BEKLİYORUM...AMA SEN DE ÖTEKİLER GİBİSİN.

BEN GİDİYORUM.

PETER!

AMAN TANRIM. NELER OLUYOR ONA?

AMAN TANRIM. NELER OLUYOR BANA?

ONU SEVİYORUM. BOŞ YERE ÜZDÜM ONU.

BU YENİ GÜÇLERE SAHİP OLDUKTAN SONRA, DUYGULARIM İYİCE HASSASLAŞTI.

EN İYİSİ EVE DÖNÜP...

AAARRGH!

HASSAS-LAŞAN SADECE DUYGULARIM MI?

ÖRÜMCEK HİSLERİM ŞİMDİ O KADAR GÜÇLÜ OLDU Kİ...

HER LİVARI VERİŞİNDE ADETA ACIDAN KÖR OLUYORUM.

BAZEN DİYORUM TEHLİKE Mİ DAHA KORKUNÇ... İKAZ MI?

OOO...

BU SEFER KESİNLİKLE TEHLİKE!

HEDEF BELİRLENDİ.

PROGRAM GEREĞİNCE...

YOK ET!

SHAROOM

ARTIK BIK-KINLIK GELDİ.

SON BİR KAÇ GÜNDÜR... YERÇEKİ-MİNDEN TUZAKÇIYA KADAR...

SÜPER GÜCÜ VE KİŞİLİK SORUNU O-LAN HER KES...

... SORU-NU ÇÖ-ZÜMLE-MEK İ-ÇİN BE-Nİ SE-ÇİYOR GİBİ.

YENİ GÜÇLE-RİM SAYESİNDE HİÇ TERLEMEDEN BU SERSERİLER-LE BAŞ EDEBİ-LİYORUM.

MASUM İNSAN-LARI KURTAR-MAK İÇİN AĞ İPİ-Mİ İSTEDİĞİM ŞEKLE SOKABİLİ-YORUM.

TABİİ OTUR-MAK İÇİN BU ŞEHRİ SEÇEN-LERE MASUM DENEBİLİRSE.

AMA YİNE DE...

...YİNE DE...

...SABRIM TAŞTI.

KURTARDIĞIM İNSANLAR BENDEN CANAVARMIŞIM GİBİ KAÇIYOR...

...İPİNİ KOPARANLAR BANA SALDIRIYOR.

NE OLUYOR ANLAMIYORUM. BİRAZ ARA VERİN YAHU.

BOOM

BİR ŞEY DAHA VAR.

SON BİRKAÇ GÜNDÜR, GÜÇLERİMİ KULLANIRKEN, SANKİ İÇİMDE BAŞKA BİR VARLIKMIŞ GİBİ GELİYOR.

"SANKİ BİRİ KULAĞIMA BİRŞEYLER FISILDIYOR...

"...BİR SES DUYUYORUM AMA NE DEDİĞİNİ ANLAMIYORUM."

SENİ ÇILGIN, ÖRÜMCEK!

SIGH

AMA BU SESLERİ DUYUYORUM.

EVET, BUNUN GİBİLER OLMASA, BU ŞEHİRDE HİÇ DERT OLMAZ.

SOKAKLARI SAVAŞ ALANINA DÖNDÜRMEYE NE HAKKIN VAR.

SEN ÖYLE SAN DOSTUM...

AARRGH!

PEKALA ROBOT.

DEMEK SAVAŞ İSTİYORSUN. RİNGE GELDE BİR KAÇ RAUND YAPALIM.

BELKİ HOŞUMA BİLE GİDER.

SİSTEMLER HEDEFTE KİLİTLENDİ.

PATLAMAYA ÜÇ SANİYE VAR...3...2..1.

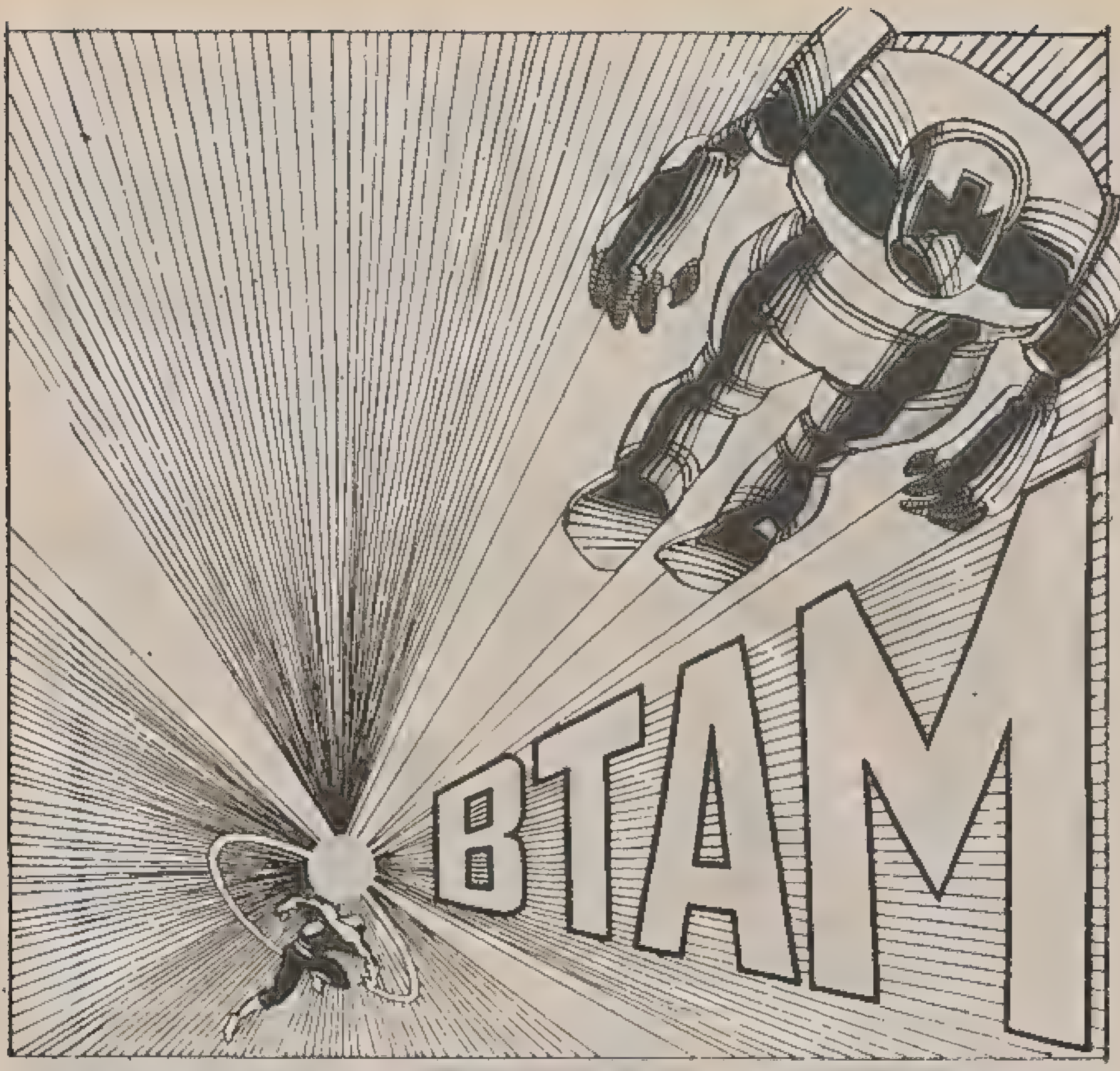
BTAM

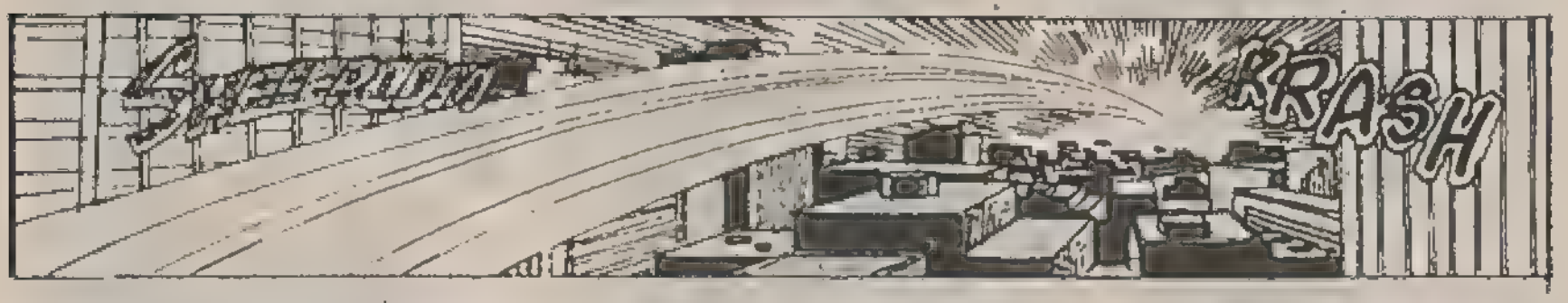
KRASH

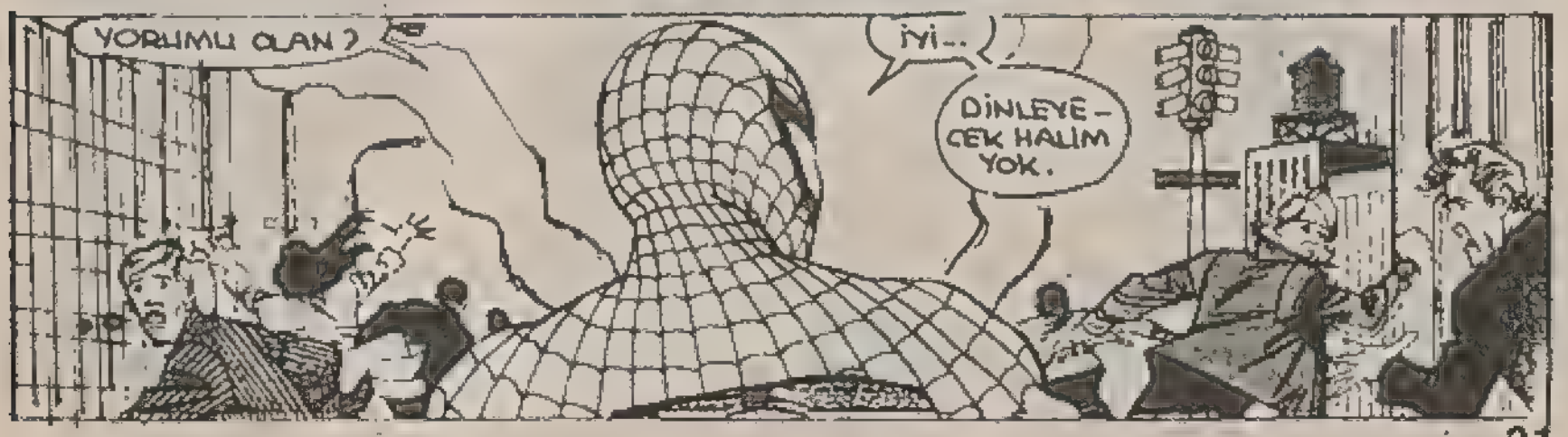
YORUMLU OLAN?
İYİ...
DİNLEYE-CEK HALİM YOK.

YÜZLERİNDEKİ İFADEYE BAKILIRSA...

...THOMAS FİREHEART'IN ÖRÜMCEK ADAM'A KAZANDIRDIĞI TÜM ARTI PUANLAR, ROBOTLA BİRLİKTE SUYUN DİBİNİ BOYLADI.

DOĞRUSU UMURUMDA DEĞİL. BÜTÜN İNSANLAR GİTSE UMURUMDA...NE?

NELER GÖRÜYORUM.

ROBOT KÖPRÜNÜN ÇELİK KORKULUĞUNU KULLANARAK KENDİNİ TAMİR EDİYOR.

YOKSA RÜYA MI GÖRÜYORUM.

PROTE RAPORU: T.S.Y.'NİN DİZAYNINDA YAPTIĞIM DEĞİŞİKLİKLER İŞE YARADI.

"ROBOT GÖREVİNİ TAMAMLAMAK İÇİN HER TÜRLÜ MADDE VEYA ENERTİYİ KULLANABİLİYOR.

"SONUNDA, HEDEFİ YOK ETMEK İÇİN, ÖRÜMCEĞİN ENERJİSİNİ DE KULLANACAK.

"T.S.Y. ÖRÜMCEĞİN ENERJİSİNİ KENDİNDE TOPLAYINCA...

"...HEPSİ BENİM OLACAK.

AMAN TANRIM, ARABA İÇİNDE İNSAN VAR.

YAAAAHH!

KURTARIN BENİ! KURTARIN!

OOOF!

HEY! YAŞNORUM.

EVET, ÖYLE.

BANA BİR İYİLİK YAPIN VE SORDUKLARI ZAMAN SİZİ BENİM KURTARDIĞIMI SÖYLEYİN.

TABİ, NASIL İSTERSEN.

YALNIZ BOYAYA DİKKAT ET, TAMAM MI?

ARTIK PES.

BİR TEŞEKKÜR ETSEYDİ ÇOK MU OLURDU YANİ.

LÜTFEN BANA BİR ŞEY YAPMA ÖRÜMCEK! LÜTFEN!

ÖRÜMCEK ADAM VE ROBOT BİZİ ÖLDÜRMEYE ÇALIŞIYORLAR.

YETTİ ARTIK.

BIKTIM.

NE YAPARSAM YAPAYIM HERKES BANA KÖTÜ GÖZLE BAKIYOR. KENDİ KARIM BİLE.

PEKALA.

MADEMKİ KÖTÜLÜK İSTİYORLAR...

...BEN GÖSTERİRİM ONLARA KÖTÜLÜĞÜ!

HARİKA.

ŞİMDİ YENİ BİR ÇİFT EL-DİVEN GEREKECEK.

OOO...

DURUN, KÖTÜLÜK HAKKINDA SÖYLEDİKLERİM...

...ŞAKA EDİYORDUM...

SADECE ŞAKAYDI.

PROJE RAPORU: "OLAYLAR BEKLENİLENİ AŞTI.

NE SANSIZLIK.

KÖPRÜYÜ DAHA YENİ TAMİR ETMİŞTİK.

SÖZÜMONA SÜPER KAHRAMANLAR ONU MAHFETTİLER.

"BU KEZ ROBOTU BULMAK ÇOK KOLAY OLDU.

"BEYNİNE YERLEŞTİRDİĞİM TELSİZLE ONU HEMEN BULDUM.

"TELEMETRE HESAPLARIMI DOĞRULUYOR.

"ROBOT SAVAŞ SIRASINDA ÖRÜMCEĞİN ENERJİSİNİN BİR KISMINI SÜNGER GİBİ ÇEKTİ.

"BELKİ KENDİNİ ONARMAYA YETMEDİ AMA...

"BANA YETER DE ARTAR BİLE.

SÜPER KAHRAMANMIŞ. BENCE HEPSİ BÜYÜK TEHLİKE.

FAZLA MESAİ BENİM İŞİME YARIYOR.

PROJE RAPORU: "ROBOTUN BEYNİNDE DEPO EDİLEN GÜÇ İLE YAKINDA AMACIMA ULAŞACAĞIM.

BİRİNCİ BÖLÜM SONU

Karanlıktaki Örümcek

İKİNCİ BÖLÜM

ENİM DEĞİL

İÇİMDEKİ BU YENİ GÜCÜ BEN İSTEMEDİM. NE OLDUĞUNU BİLMİYORUM, NE YAPACAĞIMI DA...

... NASIL KONTROL EDECEĞİMİ DE!

İÇİMDEN BİR DİLEK GEÇİRİYORUM... ÖRNEĞİN ŞİMŞEK... VE OLUYOR.

AMA NEDENİNİ BİLMİYORUM.

ŞAKOM

HEP "BÜYÜK GÜÇ BÜYÜK SORUMLULUK GETİRİR" DİYE DÜŞÜNÜRDÜM AMA YA FAZLA GÜCÜN OLURSA?

YA BU GÜÇ ÇOK FAZLA SORUMLULUK GETİRİYORSA?

MAY YENGEM HAKLIYDI, HİÇ BİR İNSAN BU KADAR YÜK TAŞIMAMALI.

İSTİFA EDİYORUM.

ZAMANLAR DÜNYAYI DÜNYADAKİ YERİNİ ANDIĞINI SANIYORDU...

BİR ZAMANLAR...

ÖRÜMCEK ADAM'IN MASKESİ?

NEREDEN ÇIKTI?

BAKALIM ORTAKLARIM NE DİYECEK?

TTE, BU İNTİKAM HAREKETİNE BAŞLADIĞIMIZDAN BERİ... YANİ UZUN ZAMANDAN BERİ YENEMEDİĞİMİZ DÜŞMANLARIMIZI DEĞİŞTİRME TAKTİĞİ UYGULAMAMIZDAN ANA.

...ÖRÜMCEK ADAM TÜM UĞRAŞIMIZA RAĞMEN ELİMİZDEN KAÇMAYI BAŞARDI.

AYNEN. NİYE PES ETSİN Kİ?

BUNUN HİÇ BİR ANLAMI YOK Kİ, BÜYÜCÜ.

BEN SADECE GÖRDÜĞÜMÜ SÖYLÜYORUM, KİNGPİN.

AKTAN, ÇOK FAZLA SORUMLULUK HAKKINDA MIRILDANDIĞINI DUYDUM.

HIH.

VAZ GEÇEMEZ.

VAZ GEÇMESİNE İZİN VERMEYECEĞİM.

BEN DE... BU MASKE ONLU BULMAMIZA VE KESİN OLARAK YOK ETMEMİZE YARDIM EDECEK.

NE? MASKE Mİ?

NİYETİN NE, GERİ ZEKALI... PEŞİNE KÖPEK Mİ TAKACAKSIN?

SAÇMALIK.

BİZİM BU SAÇMALIKLARLA UĞRAŞACAK ZAMANIMIZ YOK.

ŞANIMIZA YARAŞIR BİR PLAN BULUNCA BENİ ÇAĞIRIRSINIZ.

O ZAMANA KADAR BENSİZ İDARE EDİN.

LABORATUVARIMDA BİTİRMEM GEREKEN ÖNEMLİ BİR İŞİM VAR.

NE ÇEŞİT BİR İŞ DR. FELAKET?

ACABA PLANLARIMI NASIL ETKİLEYECEK?

KÖPEK TAKMAK MI? YAKLAŞTIN.

KORKUNÇ DÖRTLÜNÜN LİDERİ OLARAK...

...BİR ÇOK KİŞİYLE BERABER ÇALIŞTIM, BAYLAR.

HEPSİ KENDİNE GÖRE GÜÇLÜYDÜLER.

AMA KABUL EDERSİNİZ Kİ, HİÇ BİRİ BUNUN KADAR YIKICI DEĞİL. Oİ.

İSTE CANAVAR OLARAK ADLANDIRILAN YAPMA YARATIK. NORMAL DURUMDA BİR KEDİDEN FARKSIZ.

DİKKATİNİZİ ÇEKERİM... NORMAL DURUMDA...

...AMA BENİM KONTROLUMDA VE METABOLİZMASINA YAPILAN BAZI İLAVELERLE..

...ESKİ ÇAĞLARIN DİNAZORLARINDAN FARKSIZ BİR GÖRÜNÜŞ HALİNE GELİR.

KOKLA OĞLUM.

SNIFF SNIFF

GİT YAKALA.

SOHO. BİR ZAMANLAR, HOUSTON SOKAĞININ GÜNEYİ SANAYİ BÖLGESİYDİ.

AMA SONRA SOHO'YA SANATÇILAR AKIN ETTİ. HEM STÜDYO HEM EV OLARAK KULLANILAN DAİR ELER İLGİNÇ GELMİŞTİ.

ÜSTELİK UCUZDU. CEBİ DELİK SANATÇILAR İÇİN İDEALDİ.

BİR ZAMANLAR...

ARTIK CEBİ DELİK ARTİSTLER SOHO'DA YAŞAMIYOR. HEM KİRALAR ARTTI HEM ÇEVRE DEĞİŞTİ.

EĞER ARKADAŞLARI LİZ VE HARRY OSBORN OLMASAYDI, PETER PARKER VE KARISI DA BURADA OTURMAZDI.

BİNANIN SAHİBİ HARRY ONLARA BÜYÜK İNDİRİM YAPMIŞTI.

MAY YENGESİNİN PANSİYONUNDA AYLARCA KALDIKTAN SONRA KENDİ EVİNE SAHİP OLABİLMEK, BİR RÜYANIN GERÇEKLEŞMESİ GİBİ BİR ŞEYDİ.

Peter, Kristi ile hastahanenin yemekhanesinde buluşacağız. Görüşürüz. M.J.

BİR ZAMANLAR ÖYLEYDİ.

BUGÜN BU DA BİR YÜK GİBİ GELİYORDU.

BİR SORUMLULUK DAHA.

SELAM LİZ. HEY NORM... YUVA NASIL GİDİYOR? ARKADAŞ EDİNDİN Mİ?

SENİ GÖRDÜĞÜME SEVİNDİM.

BİR AKŞAM MARY JANE İLE BİRLİKTE NORMAN'A BAKAR MISINIZ?

VIRINN

VIRINN

M.J. YE SORARIM. AMA BEN MEMNUNİYETLE BAKARIM.

HARİKA. UZUN ZAMANDIR HARRY İLE SİNEMAYA GİDEMİYORUZ.

BUM BUM.

PETER... İYİ MİSİN?

BİRAZ YORGUNUM LİZ. BİRYANDAN OKUL, BİRYANDAN DAİLY BUGLE...

SURATIN BİRAZ AŞIK.

SONRA GÖRÜŞÜRÜZ TAMAM MI? QUEENS'E GİDİYORUM. MJ VE KUZENİ KRİSTİ İLE BULUŞACAĞIZ.

YORGUNMUŞ. BEN PETER'İ LİSEDEN BERİ TANIRIM.

BİR SORUNU VAR... AMA KONUŞMAK İSTEMEZSE, BENİM...

NE?

SANKİ BİR ŞEY GÖRDÜM GİBİ GELDİ.

HAYAL GÖRMÜŞ OLMALIYIM.

GEL HAYATIM.

ANNEN SANA NASIL PİZZA ISMARLANACAĞINI GÖSTERECEK.

YOUMMM

..TABOOM

AĞZINDAN ALEVLER ÇIKAN, GENÇ KIZLARI YİYEN VE KAHRAMAN SİLAHŞÖRLERİN KILICIYLA CAN VEREN DEV KANATLI YARATIKLAR.

SNIFF SNIFF

SNIFF SNIFF?

SNIFF?..

SNIFF SNIFF

SNORT

SNIFF SNIFF

SNIFF SNIFF

BİR ZAMANLAR...

METRO.

BEN BU GÜÇLERİ İSTEMEDİM.

KENT/WILLIS/HERO

EĞER ONLARI KONTROL EDEMİYORSAM...

...BU BENİM SUÇUM DEĞİL BÜTÜN İSTEDİĞİM HERKESİNKİ GİBİ BİR YAŞAM.

METROYA BİNMEK, KARIMI SEVMEK, BİR ÇOCUĞA BAKICILIK YAPMAK....

NORMAL BİR HAYAT.

ÇOK ŞEY Mİ İSTİYO-RUM?

OWWWWW!

ÖRÜMCEK HİS-LERİM... TEHLİ-KE BU TARAFA GELİYOR.

HAAARAAK

KAROOM

SNIFF SNIFF

EJDER?

SNORT

HAVAYI KOKLA-DIĞINA GÖRE, KOKUMU İZLE-MİŞ OLMALI. AMA...

...NEDEN?

ŞİMDİ MERAKIN SIRASI DEĞİL. DERİN BİR NEFES ALDIĞINA GÖRE...

FANTASTİK DÖRT

VİCTOR VON FELAKETİN LABORATUVARI.

PROJE RAPORU: ROBOT T.S.Y. SAYESİNDE ÖRÜMCEK ADAM'IN YENİ KOZMİK GÜÇLERİNİ ÇEKME PLANIM...

...BEKLEDİĞİMDEN DE İYİ GİDİYOR.

YAKINDA O GÜÇ BENİM OLACAK.

O ZAMAN KENDİ İNTİKAM HAREKETLERİMİ GERÇEKLEŞTİRMEK İÇİN BAŞKASINA İHTİYACIM OLMAYACAK

DR. FELAKET AMACINA ULAŞACAK.

MALESEF AMA SÜPRİZ OLMADI.

GRUP İÇİNDE GÜVENİLMEYECEK KİŞİNİN DR. FELAKET OLDUĞUNU BİLİYORDUM.

ONUN ARZULARI DA BENİMKİ GİBİ.

UMARIM ONU YOK ETMEK ZORUNDA KALMAM.

BİLİYOR MUSUN, MARY JANE. AİLEMİN BENİ HASTAHANEDE ZİYARETİNDEN SONRA KENDİMİ ANLAMAYA BAŞLADIM.

AMA KAFAMDA ÇOK GARİP ŞEYLER VAR. DİNLEMEK İSTEDİĞİNDEN EMİN MİSİN?

EVET, TABİİ KRİSTİ.

ŞEY... PEKİ.

ANNEM VE BABAMLA TANIŞTIN. ONLARI NASIL BULDUN?

ŞEY, DUR BAKAYIM... BABAN BİRAZ DESPOT, ANNEN İSE KENDİ HAVASINDA.

ÇEKİNME MJ. BABAM NAZİ, ANNEM DE SANKİ UZAYLI.

NE YAPSAM BABAMI MEMNUN EDEMİYORUM. ANNEM DE KENDİ ÖZEL KUŞAĞINDA YAŞIYOR.

ONUN DA SEVGİSİNİ KAZANAMADIM.

HERHALDE BENDE BİR TERSLİK VAR. EĞER MÜKEMMEL OLABİLİRSEM... MESELA KENDİMİ KONTROL EDEBİLİRSEM...

... O ZAMAN BENİ SEVERLER.

KONTROL EDEBİLECEĞİM TEK ŞEY KİLOMDU. AMA NE ZAMAN REJİM YAPSAM KARNIM DAHA ÇOK AÇIKIYORDU.

SONRA KUSMAYI KEŞFETTİM.

AH KRİSTİ

İSTEDİĞİNİ YE SONRA ÇIKAR.

MÜKEMMEL BİR ÇÖZÜM GİBİ GELMİŞTİ.

KRİSTİ...

BEN TEPSİNE YEMEK KOYUYORUM... SEN ÇIKARIYORSUN.

ESKİ ALIŞKANLIK. HERKESİN ÖNÜNDE YEMEKTEN NEFRET EDİYORUM. GECE YARISI BUZDOLABI HIRSIZLIĞI DAHA HOŞUMA GİDİYOR.

YEMEK DEDİM DE... SENİN YEMEĞİN NEREDE?

UPS...

BENİ OKADAR ÇOK DÜŞÜNÜYORSUN Kİ... KENDİNİ UNUTTUN.

SANIRIM YENİDEN SIRAYA GİRMELİYİZ.

YEDİYİ YİRMİ GEÇİYOR. PETER İLE YEDİDE BULUŞACAKTIK.

UMARIM TRAFİĞE TAKILMAMIŞTIR.

BİR ZAMANLAR BİR EJDER VARDI.

BU EJDERİN ADI YOKTU.

SNIFF SNIFF?

TAŞTAN TOPRAKTAN YAPILMIŞTI VE BİLİM ADAMLARI TARAFINDAN HAREKETE GEÇİRİLMİŞTİ.

HAREKET EDEBİLİYORDU AMA NE RUHU VARDI NE DUYGULARI.

SNIFF?

SADECE ONU KONTROL EDENLERİN DUYGULARI VARDI. VE ONU KONTROL...

SNORT

...EDENLER HEP KÖTÜ KİŞİLERDİ.

ONUN İÇİN EJDER DE KÖTÜYDÜ.

SNIFF?

KÖTÜ NİYETLE YAPILAN BÜTÜN SİLAHLAR GİBİ, O DA KÖTÜYDÜ.

BENİ Mİ ARIYORDUN ALEV NEFESLİ?

AHAM

SNUFF

BENİMLE BULUŞMAK İÇİN İYİ BİR GÜN SEÇMEDİN.

ASLINDA, ARTIK BURAMA GELDİ.

FIRLDSH!

PEKALA.

PEKALA!

BARDAK TAŞTI.

İKİNCİ KEZ, ETRAFIMDAKİ MOLEKÜLLERDEN KOSTÜM YAPMAK ZORUNDA KALIYORUM.

BAZILARI İÇİN İLGİNÇ GELEBİLİR, AMA BENİM BAŞIMI AĞRITIYOR.

OWWWW!

İYİ Kİ BAŞ AĞRISI DEDİM... ÖRÜMCEK HİSLERİM YİNE BAŞLADI... ŞİMDİ NE VAR?

AAROOOOOOOOO

İYİ Mİ?

QUEENS TRENİ GELİYOR.

HAVA KONTROL MEMURU OLABİLİRDİM. AMA STRESLİ İŞ DİYE İSTEMEDİM.

ALASKA'YA DİNAMİT TAŞIYARAK SERVET KAZANABİLİRDİM. AMA İSTEMEDİM.

TOOM TOOM TOOM

EJDER ADAM LOKOMOTİF BÖLÜMÜNÜ MAHFETMEKLE MEŞGUL.

ARKADAKİ VAGONLARI AĞ YASTIK ÖREREK KORUDUĞUMUN FARKINDA DEĞİL.

ZATEN EJDER ADAMDA BEYİN NE GEZER, İŞTE, YOLCULAR...

SNIFF

... SEVİNÇLE ÇIKIYORLAR.

DAHA BAŞKA NE İSTEYEBİLİRDİM...

YOO!

BU İŞİ İKİ KEZ TEKRARLAMADIK MI... BENİM İÇİN İKİ KERE ÇOK FAZLA DEMEKTİR.

KIZARTMAK İSTİYORSAN AL BUNU KIZART.

BİR ZAMANLAR ÖRÜMCEK AĞINI YAKMAK İSTEYEN BİR EJDER VARDI.

NEFESİ NE KADAR SICAK OLURSA OLSUN, NE KADAR ÇOK ÜFLERSE ÜFLESİN....

AĞ YANMIYORDU...

EJDER ÇOK ŞAŞIRMIŞTI.

ÖZELLİKLE ALEVİ AZALIP...

SPUUT

...TAMAMEN SÖNÜNCE.

BİR ZAMANLAR.

KRASH

ÇOK SICAK DEĞİL Mİ?

BİRAZ TEMİZ HAVA ALALIM

ÖNCE SEN.

O DA NE ? HA-
VAGAZI BORULA-
RI MI PATLIYOR.

HAYIR,
ÖRÜMCEK
ADAM!

TAMAM TAMAM. SUÇU BANA ATIN. CANA-
VARI HİÇ GÖRMEYİN. BİR TREN DOLUSU
YOLCUYU DA KURTARDIĞI-
MI UNUTUN.

EĞER BEN OLMASAY-
DIM HİÇ BİRİ OLMAYA-
CAKTI, DEĞİL Mİ ?

BÖYLE DÜŞÜNÜYOR-
SUNUZ DEĞİL Mİ ?

MERAK ET-
MEYİN.

BU YARATIĞI YETKİLİLERE TESLİM EDİNCE
SÜPER KAHRAMANLIK İŞİNİ BIRAKIYORUM.

LİSEDE ÖĞRETMENLİK YAPARIM, DAHA İYİ.

İŞTE ORADA

ONU KAÇIRMAYIN!

EVET, ONA TEŞEKKÜR ETMEK İSTİYORUM. ÖRÜMCEK ADAM OLMASAYDI ÖLECEKTİK.

ÖRÜMCEK! BİR İMZA VERİR MİSİN?

ŞAKA EDİYORSUNUZ

BİR TANE DE BANA, CANAVARA NASIL DA KARŞI KOYDUN

KİM NE DERSE DESİN, SEN BİR KAHRAMANSIN.

BİR ZAMANLAR GÜCÜN KENDİSİNİ MUTLU EDECEĞİNİ SANIRDI.

BİR ZAMANLAR GÜCÜN BÜTÜN SORUNLARI ÇÖZECEĞİNİ SANIRDI.

PEKÂLÂ NEW YORK!

HEM DE TÜM SORUNLARINI.

AMA ŞİMDİ BİLİYORDU Kİ MÜMKÜN DEĞİL.

YİNE DE KEŞKE MÜMKÜN OLSA DİYORDU.

DO.YO!

BU SALDIRI İLE ÖRÜMCEĞİN İŞİNİ BİTİRİRDİM SANIYORDUM.

İŞTAHINI KABARTMAKTAN BAŞKA İŞE YARAMADI.

ÖTEKİLER ÖĞRENİNCE...

"...İNTİKAM SIRASI...

"...BANA GELEBİLİR."

"BİR DAKİKA SONRA BİLİNMEYEN DOZDA, NİTELİĞİ BİLİNMEYEN BİR ENERJİ ALACAĞIM.

"SONUÇTA GÜMÜŞ SÖRFÇÜDEN ÇALDIĞIM ENERJİDEN DAHA BÜYÜK BİR ENERJİYE SAHİP OLACAĞIM.

FELAKET'TEN BAŞKA KİM OLSA, BU DENEMEYİ YAPMAYA KORKARDI.

ÇÜNKÜ ONLAR KORKAK.

ENERJİ TRANSFERİNE BEŞ SANİYE KALDI... ÜÇ... İKİ...

NE?

CHAROOM

GÖRÜNÜŞE BAKILIRSA, DEVRELER FAZLAYÜKLENMİŞ.

PATLAMADAN BİR SANİYE ÖNCE...

...HAREKETE GEÇİRDİĞİM ÖZEL GÜÇ ALANIM OLMASAYDI... ŞİMDİ ÇOKTAN ÖLMÜŞ OLACAKTIM.

AMA NASIL OLUR? DEVRE DİZAYNINDA HİÇBİR HATA YOKTU. TEKNİK HATA OLMASI...

...İMKANSIZ.

BESBELLİ SABOTAJ. BİRİ BENİ ENGELLEMEYE ÇALIŞIYOR.

KİM OLDUĞUNU ÖĞRENİNCE DOĞDUĞUNA PİŞMAN EDECEĞİM.

ALO? EVET. ELİZABET OSBORN...

...NE?

HAYIR... OLMAZ... LÜTFEN BİR DAHA ARAMAYIN!

HİÇ KİMSE HAYATIM.

KİMMİŞ HAYATIM?

TELEFONLA MAL SATANLARDAN BİRİ.

GERÇEĞİ HARRY'YE ANLATAMAM.

BUNCA ZAMAN SONRA, DÜNYADA EN ÇOK KORKTUĞUM İNSAN HAPİSTEN ÇIKMIŞ...

"...VE EVE GELMEK İSTİYORMUŞ."

İKİNCİ BÖLÜM SONU

Ama bu imkânsız

ÜÇÜNCÜ BÖLÜM

SEBASTİAN SHAW KOLAY KOLAY ETKİLENMEZ. AMA BU KORUYUCU MODELLER ÖYLE GÜÇLÜ Kİ.

YETKİLİLERİN GİZLİ PLANI, DEĞİŞİME UĞRAMIŞLARI YOK ETME PLANINDA, ÖNEMLİ ROL OYNAYABİLİR.

TEK DÜŞÜNCEM ÖRÜMCEK ADAMIN SON ZAMANLARDA KAZANDIĞI YENİ GÜÇLER. RAPORLARA GÖRE, BU KORUYUCULARLA BİLE BAŞA ÇIKABİLİRMİŞ. ÖRÜMCEK ADAM GEÇMİŞTE DEĞİŞİME UĞRAMIŞLARA YARDIM ETTİĞİ İÇİN...

BU KONU ÜZERİNDE ÇALIŞIYORUZ EFENDİM. ADAMLARIMIZ ÖRÜMCEK ADAM'IN DEĞİŞİM NEDENLERİNİ BULMAYA ÖNCELİK VERMİŞ BULUNUYOR.

AZ ÖNCE ÖĞRENDİKLERİNE GÖRE, ÖRÜMCEK ADAMIN YENİ GÜÇLERİ İLK BELİRLENDİĞİNDE, DR. LUBİSKİ ÜNİVERSİTESİNDE BAZI DENEYLER YAPIYORMUŞ.

BİLİNMEYEN ENERJİ ALANLARIYLA İLGİLİ DENEYLER.

...GİDİP DR. LUBİSKİ İLE KONUŞMAK.

LUBİSKİ'NİN AKLI VARSA ONA CEVAP VERİR.

OO, ÇOK İYİ, BRUNSEN. EN İYİSİ...

ŞİMDİ : PETER PARKER VE KARISI MARY JANE SOHO'DAKİ EVLERİNDE...

EVLİ OLMAN UMURUMDA BİLE DEĞİL. SENİ SEVİYORUM VE İSTİYORUM.

HER İSTEDİĞİNİ ELDE ETMEYE ALIŞIK OLDUĞUNU BİLİYORUM, SİBİL. AMA BU SEFER DE KAZAN DA... YANİ KAZANAMAYACAKSIN.

BU AİLEDE KİMİN AKTÖR OLDUĞU BELLİ.

HEY, SORUN ETME.

"GİZLİ HASTAHANE"DEKİ ROLÜMÜ EZBERLEMEMDE YARDIMCI OLUYORSUN.

BİRAZ ARA VERMELİYİZ, HEPSİ BU.

ŞEY ÖZÜR DİLERİM, M.I.

YARADI OLACAĞINI SANMIYORUM.

ÖRÜMCEK ADAM GÜÇLERİMİN KONTROLÜNÜ KAYBETTİĞİMDEN BERİ AKLIMI HİÇBİR ŞEYE VEREMİYORUM.

DOKTORA ÇALIŞMALARIM AKSADI, SOSYAL HAYATIM REZİL OLDU. BU YENİ GÜÇLERİ NASIL EDİNDİĞİMİ DÜŞÜNMEDEN DURAMIYORUM.

DAHA DA ÖNEMLİSİ NEDEN?

BİRAZ DOLAŞMAK, KAFANI TOPLAMANA HEP YARDIMCI OLMUŞTUR.

BELKİ BU SEFER DE İŞE YARAR.

MARY JANE, EĞER MÜKEMMELİN ÜSTÜNDE BİR SINIF OLSAYDI, SEN ŞEREF ÜYESİ OLURDUN.

VE AZ SONRA MANHATTAN SEMALARINDA...

TFWIPP

EPEY YOL KATETTİK. BİR ZAMANLAR SENİN ÖRÜMCEK ADAM OLARAK ÇIKMAN BENİ ÜRKÜTÜRDÜ. ŞİMDİ BEN ÇIK DİYORUM.

AMA SANIRIM BUNLAR EVLİLİĞİN YÜRÜMESİNİ SAĞLAYAN ŞEYLER. EŞİNİN İHTİYAÇLARINI KENDİNİNKİNDEN ÜSTÜN TUTMAK.

SENİ ÖLESİYE KORKUTSA DA.

ÜÇ SAAT ÖNCE: DEVLET ÜNİVERSİTESİNİN FİZİK LABORATUVARINDA.

ENERJİ PROJEKTÖRÜ HAZIR MI BAY LUBİSKİ?

ELİMDEN GELENİ YAPIYORUM BAY SHAW

AMA BU MAKİNENİN ÖRÜMCEK ADAM'IN GÜÇLERİNİ YOK EDECEĞİNİ GARANTİLEYEMEM.

LANET OLSUN. NİYE BANA EMİR VERMENE İZİN VERDİM BİLMİYORUM.

DEMEK BİLMİYORSUN. SAKIN ADAMLARIMIN SU YÜZÜNE ÇIKARDIĞI BİR SÖYLENTİ YÜZÜNDEN OLMASIN? HANİ HEİDELBERG'DE POZİSYONUNU KAYBETMENE NEDEN OLAN DENEY. ÇOK KÖTÜYDÜ DEĞİL Mİ?

EVET...

...ŞEY...

...HAKLISINIZ.

ZATEN DENEYLERİMİN ÖRÜMCEK ADAM İLE BİR İLGİSİ OLDUĞUDA KANITLANMADI.

DENEMEDEN BİLEMEYİZ, DEĞİL Mİ DOKTOR?

ÜNİVERSİTE YETKİLİLERİ DUYARSA NE OLUR ACABA?

BİRBİRİMİZİ ANLADIĞIMIZA SEVİNDİM DOKTOR.

DEVAM ET

ŞİMDİ: MANHATTAN.

BANA PARA VERİN.

ÇOK AÇIM.

AAHHHH!

?!

?!

BASİT BİR SOYGUN. NİYE KARIŞIYORUM Kİ?

DAHA ÖNCE HİÇ UÇMAMIŞTIM.

HİÇ HOŞLUMA GİTMEDİ.

YANİ DÜNYAYI KURTARMAK VARKEN, NİYE ÖNEMSİZ İŞLERLE UĞRAŞIYORUM?

TANRIM, NELER DİYORUM BEN. OLAĞAN ÜSTÜ BİR GÜCÜM OLABİLİR AMA DÜŞÜNCELERİM İÇİN AYNI ŞEY SÖYLENEMEZ.

KUŞLAR?

DÜŞECEĞİM!

KİM KURTARILMAYI HAK EDİYOR KARAR VEREMİYORUM

"ÜFF! BİR DE SADECE ÖRÜMCEK GÜÇLERE SAHİPKEN, HAYATIMI KARMAŞIK BULURDUM."

BEN KÖTÜ ÇOCUĞUM

POLİS

YEMEĞE YETİŞTİM Mİ?

ONSA HAVAT DAHA DA KARMAŞIK HALE GELECEK. ÇÜNKÜ BİR KAÇ BLOK ÖTEDE...

ÖRÜMCEK ADAM GAZABIMDAN KURTULMAYI BAŞARDI.

W N 155.5 # 326. -- J.S.

BEN BİR İŞİ YARIM BIRAKMAYI HİÇ SEVMEM.

GEÇEN SEVER O LANET BÖCEĞİ DELİĞİNDEN ÇIKARMAK İÇİN BİR GÖKDELENİ HAVAYA UÇURDUM.

AMA NİYE AYNI ŞEYİ DENEYEYİM. SABIRLI OLURSAM, AYAĞIMA GELEBİLİR.

BAZI MOLEKÜLLERİN AĞIRLIĞINI DEĞİŞTİRECEĞİM VE YOĞUN BİR SİS OLUŞTURACAĞIM.

BAKALIM KADER NE GÖSTERECEK?

LİÇ DAKİKA ÖNCE: KADER KÖTÜ BİR OYUN HAZIRLIYORDU.

İNTİKAM BİRLİĞİ PLANIMI BOZDU.

"İNTİKAM HAREKETLERİ" PLANIM SUYA DÜŞTÜ.

AMA LOKİ BÖYLE BİR FİNALİ KABUL EDEMEZ.

ZAVALLI GEZEGENLERİNE ÖYLE BİR ŞEY YAPACAĞIM Kİ...

BENİ ASLA UNUTMAYACAKLAR.

NE? ROBOTLAR HAREKET EDİYOR.

AMA BU İMKANSIZ.

DAHA ÜÇ VER MEDİK.

BİRBİRİNE DOĞRU GİDİYORLAR. PARLAMAYA BAŞLADILAR.

FLASH

SİSTEMLERİN KONTROLU TAMAMLANDI. ÜNİTE HAREKETE HAZIR.

HEDEF YENİDEN PROGRAMLANDI.

İKİ BİRLEŞTİ. TEK BİR ROBOT OLDU. VOLTRAN GİBİ.

MAH- VOLDUK!

SPAT

KRASH

MAH- FOLMADIK.

!

ÖRÜMCEK SLERİMİN TEHLİKEYİ ABER VERMESİ GEREKİR.

AMA SON ZAMANLARDA ÖYLE HASSASLAŞTI Kİ, ÜSTÜME YAĞMUR YAĞSA, DAMLASI ÜSTÜME DÜŞERKEN BİLE ZİL ÇALIYOR.

SİSTEMİMLE ALGILADIĞIM SİREN SESLERİNİN BİR ANLAMI OLMALI.

"TELESKOPİK GÖZLERİMLE BİR BAKAYIM.

" OO... BİR ÇEŞİT ROBOT. LONG ISLAND'A DOĞRU GİDİYOR!

"NÜKLEER SANTRALUN OLDUĞU YERE!

AĞ İPİMLE HIZLI GİDEMİYORUM. UÇMAK ZORUNDAYIM.

AGGGGH!

ÖRÜMCEK HİSLERİM KÜKRÜYOR! BİR TERSLİK VAR! HİSSEDİYORUM.

AĞIRLIK MI ? AĞIRLIĞINI, DÜNYANIN MERKEZİNDE OLMASI GEREKEN AĞIRLIĞA GETİRDİM.
MUTLU İNİŞLER.
SENİNLE UĞRAŞACAK VAKTİM YOK.
SHRA-
ZACK
CHRANSH
YER ÇEKİMİ
BUHRANK

IŞIĞI ÇEVİRİN

EVET, ORADA!

ONU GÖZDEN KAYBETME CAR-LSON!

LUBİSKİ! ENERJİ PROJEK. TÖRÜNÜ HA-ZIRLA!

IHH... BELKİ... İLERDE... DAHA İNSAFLI DÜŞ-MANLAR SEÇERİM.

GALAKTUS GİBİ.

EEEYAAAHH!

ÖRÜMCEK HİSLERİM. TES-TERE GİBİ BEYNİMİ OYUYOR.

O KADAR KUV-VETLİ Kİ... TEHLİKE-NİN YÖNÜNÜ AN-LAYAMIYO-RUM.

EVET, LUBİSKİ.

PROJEKTÖRÜ ÇALIŞTIR, ŞİM-Dİ!

BİR ŞEYLER OLUYOR.

DEĞİŞİ-YORUM.

HATIRLI-YORUM.

BEN...

... DEĞİŞİYO - RUM !?

İNSANLIK BÜYÜK BİR TEHLİKE İLE KARŞI KARŞIYA OLDUĞU ZAMAN, ESRARENGİZ BİR GÜÇ BİR ŞAMPİYON SEÇER. ONU BÜYÜK BİR GÜÇLE DONATIR VE ŞAMPİYON ADINI VERİR. ŞİMDİ ANLADIM.

BU ROBOTA ÜÇLÜ GÜÇ DENİYOR. ESRARENGİZ GÜÇ BÖYLE BİRŞEY OLACAĞINI BİLİYORDU. SAVAŞMAM İÇİN BENİ SEÇTİ.

AMA DR. LUBİSKİ'NİN DENEYLERİ TRANSFER SIRASINDA ENERJİNİN BİR KISMINI BLOKE ETTİ.

BU NEDENLE BEN BU GÜCÜ FARKINA VARMADAN ALDIM. ŞİMDİ BİRŞEYLER DEĞİŞTİ, VE BU HİÇ HOŞUMA GİTMEDİ.

SAVAŞMAK İÇİN SEÇİLMİŞ OLMAM HOŞUMA GİTMEDİ. AMA... NEYSE BOŞ VER!

O ÇOK GELİŞMİŞ ROBOTUN NÜKLEER SANTRALI YOK EDİP BİNLERCE İNSANI ÖLDÜRMESİNE İZİN VEREMEM.

BENİM PLANLADIĞIM BU DEĞİLDİ. ONU İZLEYİN! İKİNCİ BİR SALDIRI İÇİN HAZIRLANIN.

DİKKAT: SALDIRI TEHLİKESİ.

BU ROBOTUN ARKADA GÖZLERİ VAR.

GERÇEKTEN DE.

ŞİMDİ DE ALTI KOLDAN SUA SIKMAYA BAŞLADI.

EH ÖRÜMCEK ADAM İLE KAPTAN'IN DA KENDİNE GÖRE BİR KAÇ NUMARASI VAR.

ZAMSU

TÜH. BİR ÇEŞİT ENERJİ KALKANIYLA SALDIRIMI ENGELLİYOR.

BAŞKA BİR TAKTİK UYGULAMALIYIM.

ÖRNEĞİN HER TARAFINI AĞLA SARMAK GİBİ. SONRA YENİ GÜÇLERİMLE AĞIMI ÇELİĞE ÇEVİRİNCE...

...İP GİBİ KOPARDI!?

¿YESSK?

KRROP

SNAP

BU ROBOT TYSON'DAN DAHA ÇOK YUMRUK SALIYOR. ONU YORANA KADAR KAÇMAYA DEVAM...

OO YOO!

SU KULESİ ÇATLADI.

SPRAK

ŞİMDİLİK TEHLİKE YOK.

AMA DAHA KÖTÜ OLMADAN TAMİR ETMELİYİM.

... ANLAMINA GELSE BİLE.

DUR! ÖRÜMCEK A - DAMIN DÖĞÜŞTÜĞÜ ŞEY BU... BU... ŞEYE BENZİYOR...

AMAN TANRIM!

BRUNSEN! GÖZCÜ ROBOTLAR HALA ORADA DEĞİL Mİ?

ŞEY, ASLINDA BAY SHANN, BİR SORUN ÇIKTI..

KOVULDUN!

BANA BİR ÇEŞİT GAZ FIRLATIYOR. BU GÜÇ BENDE OLMASAYDI, ÇOKTAN BAYILMIŞTIM.

FAKAT ESRARENGİZ KUVVET BÜTÜN YETENEKLERİMİ ARTIRIYOR. ÖRÜMCEK GÜCÜM DAHİL.

ONUN İÇİN KURTULABİLİRİM.

VE AĞIMIN ÜZERİNDEKİ KONTROLÜMÜ KULLANARAK ROBOTU AŞAĞIYA ÇEKEBİLİRİM.

ALARM! NEMDEN KAYNAKLANAN KISA DEVRE TEHLİKESİ.

DONDURUCU ŞUAM KULLANIYORUM.

TEHLİKE BİTTİ.

Pak

Pak

KRASH

HİÇ ŞANSIM YOK. ONU TEK YUMRUKTA HALLETMELİYİM.

VE TABİİ KARŞILIĞINI VERMEYE FIRSAT VERMEDEN.

RAHATSIZ EDEN VARLIK UZAKLAŞTIRILDI.

<WHRNK>

LOKİ'NİN EMRİ YERİNE GETİRİLMEK ÜZERE.

NÜKLEER PATLAMA İŞLEMİ BAŞLIYOR.

LANET OLSUN!

BUNU YAPMAK ZORUNDA KALACAĞIMI HİÇ UMMUYORDUM.

PUK

NE?...DUR...DU!

TAMAMEN DURDU.

NE... NE OLDU?

BUNA TEDBİRLİ PLAN DE-NİR, DOK-TOR.

BEKÇİ ROBOTLAR ÇOK PAHALI... AMA BİRİNİN SÜRÜDEN AYRILMAYA KALK-MASI BANA DAHA PAHALIYA MAL O-LABİLİRDİ. ROBOT-LARIN AMAÇ DEĞİ-ŞİME UĞRAMIŞLARI YOK ETMEK OLDU-ĞU İÇİN, MANTIK DEVRELERİNİN İÇİ-NE UFAK BİR PROG-RAM GİZLEDİM.

KENDİ "ATALARINDAN" YANİ ORJİNAL GÖZ-CÜ ROBOTLARDAN DAHA DEĞİŞİK KARAK-TERLERE SAHİP OL-DUKLARINA İNAN-DIRDIM ONLARI. YA-Nİ KENDİLERİNİN DE...

... DEĞİŞİME UĞRAMIŞLARDAN OLDUKLARI FİKRİNİ AŞILADIM. ŞİMDİ DÜĞMEYE BASARAK CA-NAVAR ROBOTUN KENDİ KENDİNİ İMHA ETME SİNYALİNİ VERDİM. ŞİMDİ BÜTÜN YAPACAĞIMIZ BEKLEMEK.

CANAVARIN NEDEN DURDUĞUNU ANLA-MAK İÇİN BEKLEYE-MEM.

TEKRAR BAŞLAMA-YACAĞINDAN EMİN OLMA-LIYIM.

SON BİR KAÇ DAKİKA-DIR GÖRDÜKLERİMDEN SONRA BU ÇOK ÖZEL BİR ŞEY OLMALI.

PEKALA ESRAREN-GİZ GÜÇ BANA GÖSTER! HEPSİNİ.

ANINDA, ÖRÜMCEK ADAMIN ÇEVRESİNDE BİLİNMEYEN BİR KAY-NAKTAN GELEN BİR GÜÇ OLUŞTU. VE VÜCU-DUNA DOLMAYA BAŞLADI

VÜCUDUNUN HER ZERRESİ ENER-JİYLE DOLUYOR-DU.

EĞER RADYASYON-UN KAZANDIRDIĞI ÖRÜMCEK GÜCÜ OL-MASAYDI, ŞİMDİ KÜL OLMUŞTU.

BİRAZ DAHA DE-. VAM ETSEYDİ, BELKİ DE OLURDU.

YENİDEN SALDIRIYA GEÇTİ. RADYOSYON KULESİNE SALDIRIYOR.

ÜÇÜNÜN MANTIĞI BENİM YERLEŞTİRDİĞİM PROGRAMI BENİMSEDİ ANLAŞILAN.

BEYLER... SONUMUZ GELDİ.

HAYIR

HENÜZ DEĞİL.

HARİKA ÖRÜMCEK ADAMIN DEMİRİRADESİ...

...VE DE GÜCÜ SAYESİNDE..

ÖNÜMÜZDEKİ GÜNLERDE İNSANLAR GÜNDÜZ YAKTI ETRAFI SARAN YILDIZLARDAN, BİR DEVİN KOŞMASINI ANDIRAN YER SARSINTILARINDAN SÖZ EDECEKLER.

DEPREMLERDEN, METEORLARDAN VEYA BAZI GİZLİ DENEYLERDEN SÜPHELENECEKLER. AMA HİÇ BİRİ BUNUN GERÇEK ANLAMINI BİLMEYECEK.

KURTULUŞ!

ÇOK ETKİLEYİCİ.

ROBOT TUZLA BUZ OLDU. SÖYLENTİLER PROJEMİ ETKİLEYEBİLİR. AMA ŞİMDİLİK...

CARLSON? DR. LUBİSKİ'Yİ ÜNİVERSİTEYE BIRAK. SONRA BİZİ EVE GÖTÜR.

BU ARADA TELEFONLA SİGORTA ŞİRKETİMİ BAĞLARMISIN?

UUUHHHHH.

KENDİMİ... DEĞİŞİK... HİSSEDİYORUM... YANİ... YORGUNLUKTAN BAŞKA.

KOSTÜMÜM ESKİ HALİNE DÖNDÜ... AMA YA BEN? BİR DENESEM...

...YOO ...UÇAMIYORUM. BİR SANTİM BİLE.

TEKRAR NORMAL HALİME DÖNDÜM.

BAŞIM O KADAR KÖTÜ Kİ.

THWIP

AĞIMI BİLE DÜZGÜN FIRLATAMIYORUM.

EVE GİTMELİYİM... AMA ÖNCE... BİRAZ DİNLENEYİM. BİR DAKİKA...

...BİR HAFTA

...BİR YIL...

SİREN SESLERİ AZ SONRA KAHRAMANIMIZI UYANDIRDI. VE ÖRÜMCEK ZOR BELA MANHATTAN'A GERİ DÖNDÜ.

BURADA ZAMAN... KENDİNİ YENİLEME GÜCÜ VE ONU SEVEN KARISI YORGUNLUĞUNU TAMAMIYLE GİDERECEKTİ.

KEŞKE DAHA FAZLASINI YAPSAYDIM DİYORUM, MARY JANE.

İYİ ŞEYLER.

YETER KURCALADIN ARTIK. SEN ÇOĞU KİŞİNİN YAPABİLECEĞİNDEN ÇOK DAHA FAZLASINI YAPTIN.

YANİ PETER PARKER İN YAPABİLECEĞİ HER ŞEYİ YAPTIN.

SANIRIM HAKLISIN.

ŞŞŞ. ASANSÖR!

TAK TAK.

HEY FLASH THOMPSON!

SİZE BİR SÜPRİZİM VAR ÇOCUKLAR. BİLİYORSUNUZ UZUN ZAMANDIR KALBİMİN SAHİBİNİ ARIYORDUM

ARTIK BU TARİHE KARIŞTI. SONUNDA HARİKA BİRİNİ BULDUM. ONUNLA TANIŞMANIZI İSTİYORUM.

NE OLDU ÇOCUKLAR? MERHABA DESENİZE.

DİLİNİZİ KEDİYE Mİ KAPTIRDINIZ?

BUNUN ADI FELİCİA HARDY!

BU MACERANIN SONU

KARA MURAT

★ HAFTALIK DERGİ

ÇARŞAMBA GÜNLERİ ÇIKAR.

Hikaye

DÜRÜSTLÜĞÜN MÜKAFATI!

Holding, Gazetedeki el ilânlara bakıyordu. Dalgın bir tavırla Vildersnes Loç'un kenarına kırmızı kalemle bir çarpı işareti koydu. Yirmi altı yıldanberi aynı işareti, aynı şehrin hizasına koyuyordu. O kadar istediği halde, yeşil çam ormanlarıyla çevrili o sayfiye şehrine bir defa bile gidememişti. O yıl da yaz tatilini Chicago'da, bu dar gişenin içinde geçireceğini biliyordu.

Holding, gişenin minicik penceresinden, trenlere koşan aceleci kalabalığın dalgın bakışlarla seyrediyordu. Birdenbire bir karaltı, gişeyle kalabalık arasına girdi. Telâşlı ve titrek bir sesle:

Lütfen bir bilet! dedi. Küçük bir sayfiye şehrine gitmek istiyorum.... Hangisini tavsiye edersiniz?... Hem sâkin, hem yakın bir yer olsun...

Holding, düşünmeden cevap verdi:

- En güzeli Vildernes Loç'dur... İstermisiniz?

Genç adam, cebinden bir yüz dolar çıkartıp, uzattı. Holding parayı aldı. Geriye döndü. Kasayı açtı. yüzlüğü bozdu.

Bileti hazırladı. Küçük pencereye döndüğü zaman, gözleri hayretle irileşti. Vildernes Loç'a acele bir bilet isteyen adam, süratle karşı kaldırıma doğru koşuyordu. Holding, durumu kavramağa vakit bulamadan, kaçan adam şiddetle ses deledi. Yolun ortasına düştü. Fren yapmağa imkân bulamayan bir kamyon, adamın üzerinden geçti.

Holding oluduğu yerde donup kalmıştı. Hiç birşey düşünemiyordu. Kafası düşünme kaabiliyetini tamamiyle kaybetmiş gibiydi. İşte bu anda, gişenin personele ait kapısı açıldı. Genç memur içeri girerek, neşeli bir sesle:

-Günaydın Mister Holding! dedi. On beş gün senin yerine çalışmak için geldim! Tatili geçirmek için hangi şehire gideceksin?

Holding, gözünü karşı kaldırımdaki kalabalıktan ayırmadan:

- Vildernes Loç'a!.. diye cevap verdi.

Bu sözlerden sonra aklı başına geldi. İlk önce genç arkadaşının yüzüne, daha sonra avucunun içinde sıkı sıkıya tuttuğu para demetine baktı.

Aynı anda da, kaçan adamın gişenin önünde küçük, siyah bir çanta bırakmış olduğunu farketti. Bir otomat gibi çantayı aldı. Arkadaşının alaycı bakışlarını görmeden dışarı çıktı. Vildernes Loç'a giden trene bindi. Boş bir yere büzülüp, oturduktan sonra, ilk olarak çantayı düşündü. Kapağını açarak içine baktı. Kırmızı mühürlü desteler halinde 100 dolarlar istif edil-

mişti. Mühürün üstünde iri harflerle "AMERİKAN MİLLİ BANKASI" yazılıydı.

Kaçarken kamyonun altına düşüp, ezilen adamın bir gangster olduğunu anlamak için muazzam bir zekâya ihtiyaç yoktu. Onu kovalayan adamlar da herhalde polisti.

Holding'in içinde izah edemediği bir huzursuzluk vardı. Rüyasında bile göremeyeceği kadar çok parayla dolu olan çanta, ellerini yakıyor gibiydi. Son düdüğün çalındığı duymadan kalktı. Bir otomat gibi kapıya yürüdü. Yolcuların feryatlarını farketmeden perona atladı. Caddeye çıktı. Bir taksiye binerek, doğru "AMERİKAN MİLLİ BANKASI'na gitti. Kapıdaki memura, müdürün odasını sordu.

Holding'in hikâyesini sonuna kadar ilgiyle dinleyen müdür, masasındaki bir zile bastı. İçeriye giren memura:

-Mister Holding'e, iki bin dolar verin! dedi. Dürüstlüğünün mükâfatı olan bu parayla, yaz tatilini Vildernes Loç'da dilediği gibi gönül rahatlığıyla geçirebilir artık!

RAKİPSİZLİK REKORU

Gelmiş geçmiş en büyük kalecilerimizden biri olan Cihat Arman 1937 yılında rakipsiz olarak Türk millî futbol takımına seçilmişti. İkinci Dünya Savaşının da araya girmesiyle tam 11 yıl süren millî maç yokluğundan sonra 1948 yılında Türk millî takımı yeniden kurulurken Cihat Arman yine rakipsiz olarak millî takımın kalesini teslim almıştır ve yine rakipsiz olarak 1952 yılına dek Türk Millî takımındaki yerini muhafaza etmiştir.

KİTAPLA KOŞU

1908 Londra Olimpiyat Oyunları'na katılan Amerikalı atlet Smithson, 110 metre engelli yarısının pazar günü yapılacağını işitince çok üzülmüştü. Mutaassıp bir Hristiyan olan Smithson, pazar günü yalnız dinî ibadet yapılması gerektiğine inandığını bu nedenle yarışmaya elinde kutsal kitap incille katılmak istediğini söylediğinde ilgililer zor bir durumda kalmışlardı. Atletizm kurallarında bir atletin, elinde bir kitapla yarışmaya katılmasını engelleyici bir kısıtlamanın bulunmayışı karşısında Smithson'un önerisine olumlu cevap vermek zorunda kalmışlar ve elinde incil olduğu halde 110 metre engelli koşusuna katılan Amerikalı Smithson 15 saniyelik derecesi ile Olimpiyat Şampiyonluğunu kazanmıştı.

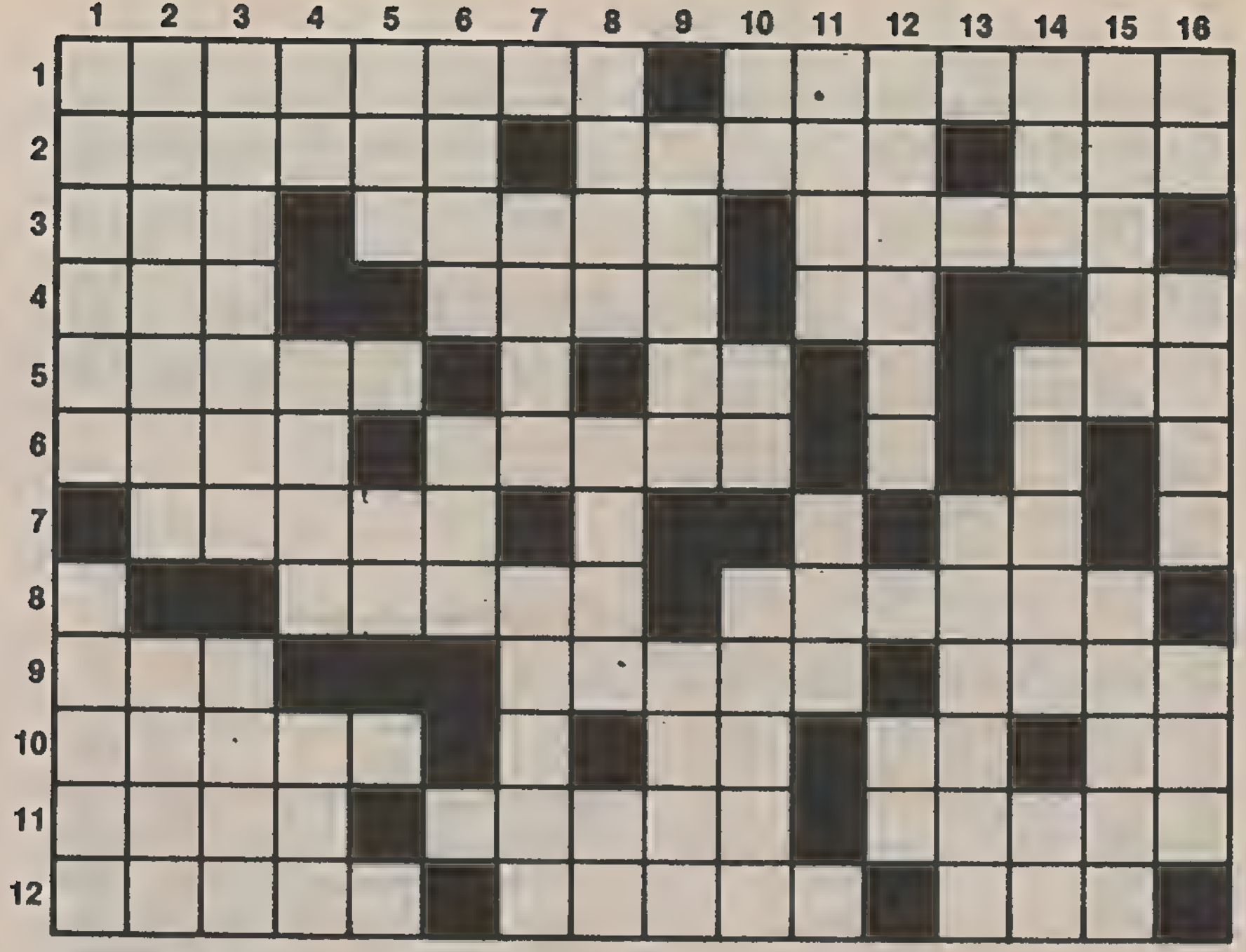

SOLDAN SAĞA:

1- Asyada bir sıradağ adı, bir ilimizin adı. 2- Yargıcın sağladığı, her zaman anlamına gelen bir kelime, baş kaldıran anlamına gelen bir kelime. 3- Genişin karşıtı olan kelime, ünlü bir karikatüristimizin adı, bir turistik yerimiz ve gölümüzün adı. 4- Büyükçe anlamına gelen bir kelime, bir tür gözlem yeri, bir tanrı, bir tür konut. 5- Gemi yolculuğana verilen ad, bir nota, bir sayı. 6- Her canlının başındaki, kıyı anlamına gelen bir kelime. 7- Özen, utanma duygusu anlamına gelen bir kelime. 8- Bir tür aydınlatma aracı, kayak sporunda bir dal adı. 9- Yeryüzü şekillerinden birinin adı, Amerika'nın sıcak bölgelerinde yetişen ve yemişlerinden aynı adla anılan un çıkarılan bir çeşit ağaç adı, bir tür gaz adı. 10- Dönemeç anlamına gelen bir kelime, iki sessiz harf, elektrikte bir yasa adı, tersi isim anlamına gelen bir kelime. 11- Aynı adı taşıyana öyle denir, saygılı davranışlı, cimri anlamına gelen bir kelime. 12- Elde ya da ayakta sürtüşme nedeniyle oluşan deri kalınlaşmasına verilen ad, açılmış iki kol arasındaki mesafenin adı, madeni ip.

YUKARIDAN AŞAĞIYA

1- Olayın öteki adı, merminin kısımlarından biri. 2- Yönetici anlamına gelen bir kelime, yivli çiviye verilen ad. 3- Beceri anlamına gelen bir kelime, bir nehrimizin adı. 4- Bir renk, bir kadınadı, bizi hastalıktan korur. 5- Bir çoğul takısı, bir soru. 6- Hamle anlamına gelen bir kelime, ünvan anlamına gelen bir kelime. 7- Bir peygamber adı, noksan anlamına gelen bir kelime. 8- Erkek adı, at yetiştirme çiftliğine verilen ad, bir işaret kelimesi. 9- Azerbeycanlıya öyle denir, bir tür hükümdar. 10- Bir hece, yabancı anlamına gelen bir kelime, gemilerin dibine konan ağırlığın adı. 11- Bayındırlık, telefonda söyleriz. 12- Yenen yabanıl bir ot adı, bir sayı. 13- Belirtl. 14- Bir erkek adı, Ege'de bir ada, bir hece. 15- Arzu anlamına gelen bir kelime, bir tür örnek. 16- Bir bağlaç, yabancı ülkeye giriş izni, bir tür kap.

BULMACANIN ÇÖZÜMÜ

SOLDAN SAĞA:

1- Himalaya, Bilecik. 2- Adalet, dalma, asi. 3- Dar, Remiz, Abant. 4- İri, kule, ra, ev. 5- Sefer, re, iki. 6- Ecel, sahil. 7- İtina, er. 8- Fener, slalom. 9- Ova, kakao, azot. 10- Viraj, rf, om, da. 11- Ada§, kibar, nekes. 12- Nasır, kulaç, tel.

YUKARIDAN AŞAĞIYA:

1- Hadise, koyan. 2- İdareci, vida. 3- Maritet, Aras. 4- Al, Elif, aşı. 5- Ler, ne. 6- Atak, san. 7- Musa, eksik. 8- Adil, hara, bu. 9- Azeri, kral. 10- Bi, el, satra. 11- İmar, alo. 12- Labada, on. 13- Alamet. 14- Can, İmroz, ke. 15- İstek, model. 16- Ki, vize, tas.

HEDEF DÜNYA!

KRİLOR ADLI GEZEGENDE, BEREET ADINDAKİ SANAT UZMANI, HAZIRLADIĞI HULK FİLMİNE HALKIN TEPKİSİNİ GÖZLEMEĞE ÇALIŞIYORDU...

HULK İSTEDİĞİ YERE GİDER!

AMA SİZİN DÜNYANIZIN DAHA ÇOK YARDIMA İHTİYACI VAR!

BEN BEREET, HULK.. KRİLOR ADLI GEZEGENDEN KAÇTIM!

EVET... BİRLİKTE KRİLORLULARIN BEREET'İ YAKALAMASINI SAĞLAYACAĞIZ!

GARGOYLA HULK'UN DOSTU MU?

METAL USTASI CANINI YAKABİLİR, HULK!

HULK'A HİÇ BİR ŞEY SÖKMEZ!

ONU DİNLEME HULK! BEREET BİZİM DOSTUMUZ! O DÜNYAYA YARDIMA GELDİ!

VE İŞTE KARŞINDA DENİZ PRENSİ, CANAVAR!

HULK DÖĞÜŞMEKTEN BIKTI! HULK HEPİNİZİ PARÇALAYACAK! HEPİNİZİ!

KRİLORLULAR, DÜNYALARINI SAVUNMAĞA ÇALIŞAN BİR AVUÇ İNSANIN MÜCADELESİNİ BÜYÜK BİR HAYRANLIKLA İZLİYORLARDI...

BERGET'İN KENDİLERİNİ ÇİRKİN SAVAŞÇILAR OLARAK GÖSTERMESİNİ UMURSAMAMIŞLARDI.

NE DE OLSA, BU GERÇEK DEĞİLDİ. ANCAK TUTKUNUN KURBANI OLDUKLARINDA BÖYLE OLABİLİRLERDİ.

KRİLOR'DA TOPLUMUN KRİTİĞİNİ SANAT UZMANLARI YAPARDI. BERGET BU KONUDA ÇOK BAŞARILIYDI...

KRİLOR'LARIN İSTİLASI SONA ERDİ.. GEMİLER DÖNDÜ.. BENİM DE KRİLOR'A DÖNME ÜMİDİM SUYA DÜŞTÜ!

ZATEN DÖNMEK DE İSTEMİYORDUM!

BÖYLECE FİLM BİTTİ..

...VE MÜTHİŞ ALKIŞ TOPLADI!

NE HARİK BİR UYARI YOLU!

MUHTEŞEM!

BÜYÜK SANAT!

SENARİST! SENARİST!

FAKAT BERGET ÇOKTAN GİTMİŞTİ...

...HAYRANLARINI KENDİNE DAHA ÇOK BAĞLAMAK İÇİN.

BİRAZ DA KIZDIĞI İÇİN...

HALKIM YİNE HULK FİLMLERİ İSTİYOR.!

BENİM YARATICI GÜCÜMÜ HİÇ ÖNEMSEMİYORLAR! HEM ONLARI HEM KENDİMİ MEMNUN ETMEK İSTİYORUM...

...AMA YIPRANDIĞIMI HİSSEDİYORUM!

BEREET UÇAN YOL İLE STÜDYOSUNA DOĞRU İLERLEDİ!

BURADAKİ ESERLERİ SANKİ CANLI GİBİYDİ...

SELAM STURKİ!

GRREEPLE

BEREET'İN FAVORİSİ, STURKİ İDİ! AMA DAHA NELER NELER YOKTU Kİ.. ŞEKİL DEĞİŞTİREBİLEN MAKETLER, TEK GÖZ, MASAL ÜRETEBİLEN EĞLENCE MODÜLLERİ V.S.

SEN BENİM EN BÜYÜK BAŞARIMSIN! AMA FİLMLERİM İÇİN BUNU SÖYLEYEMEM!

REEP?

ELBETTE FİLMLERLE HALKIMA DAHA KOLAY ULAŞABİLİYORUM!

AMA BU ESERLERİMİN DE YERİ BAŞKA!

HER BİRİ DİĞERİNDEN FARKLI!

GERÇEK BİR SANATÇI HEP YENİLİKLER PEŞİNDEDİR!

AMA BÜTÜN BUNLARI TAKDİR EDEN YOK! HALK SIRF PARA KAZANMAK AMACIYLA YAPTIĞIM FİLMLERİ YEĞLİYOR! HULK DENEN CANAVARIN FİLMLERİNİ...

...BİR GÜN UZAYI TARARKEN, TEK GÖZ BULMUŞTU ONU!

HULK'UN GAMMA ŞUALARIYLA DOĞUŞUNA TANIK OLMUŞTUK!

ON YILDIR ONUN MACERALARINI İZLİYORUZ!

VE TEKNİĞİMİZ SAYESİNDE, ONUN YANINDA ROL ALARAK SENARYOLAR ÜRETİYORUZ!

GERÇEK HULK VE DOSTLARIYLA HİÇ KARŞILAŞMADIM! BUNA GEREK YOKTU!

TEK GÖZ SAYESİNDE, İSTEDİĞİM ROLÜ OYNUYORLARDI!

O KRİLORLULARIN ASLA OLAMAYACAĞI ŞEYLERİ TEMSİL EDİYOR..HIRSLI, GÜÇLÜ, BAŞ KALDIRAN!

AMA ARTIK BUNLARDAN BIKTIM...

...GERÇEK HULK'U MERAK ETMEGE BAŞLADIM!

YA O CANAVAR TANIMLADIĞIM GİBİ BİRİ DEĞİLSE?YA GERÇEK HİKAYEDEN DAHA İLGİNÇSE?

HULK HAKKINDA BELGESEL BİR FİLM YAPSAM, SEYİRCİLERİM İÇİN DAHA İLGİNÇ OLMAZ MI?

GERÇİ KRİLORLU SANATÇILARIN YABANCI GEZEGENLERE GİDİP ORADAKİ YAŞANTIDAN ESİNLENMESİ YASAK...

...AMA HANGİ KRİLORLU SANATÇI BU YASAĞI TAKIYOR Ki!

CLEEP!

BEREET ÇANTASINA BAŞKA BİR ŞEKİL ALDIRDI...

VE BU GARİP ŞEKLİ YÜZÜNE MASKE OLARAK TAKTI...

DÜŞÜNCELERİNİ TEK BİR NOKTADA YOĞUNLAŞTIRMAĞA BAŞLADI...

AZ SONRA MASKE İLE BENEET BÜTÜNLEŞMİŞTİ...

VE ORTAYA BAMBAŞKA BİR ŞEY ÇIKMIŞTI...

BİR UZAY GEMİSİ. HEDEF: DÜNYA!

GÖREV: HULK'U BULMAK!

BU GÖREVDE BEREET YALNIZ DEĞİLDİ!

AMERİKA'NIN GÜNEY BATISINDAKİ ÇÖLDE, DOKTOR ROBERT BRUCE BANNER ADINDA BİR ADAM OTURMUŞ KENDİSİYLE HESAPLAŞIYORDU...

DAHA DOĞRUSU İKİ KİŞİLİĞİ İLE BİRDEN.. BİRİ PARLAK BİR BİLİM ADAMI.. DİĞERİ GAMMA ŞUALARININ CANAVARA DÖNÜŞTÜRDÜĞÜ BİR İNSAN AZMANI.. YANİ **OLAĞANÜSTÜ HULK!**

BRUCE? NİYE LABORATUVARDAN ÇIKTIĞINI BANA HABER VERMEDİN?

YALNIZ KALIP.. DÜŞÜNMEK İSTEDİM BETTİ!

BURAYA DOSTLARI BETTİ ROSS VE RICK JONES İLE BİRLİKTE GELMİŞTİ.. AMACI HAYATININ BUNDAN SONRAKİ BÖLÜMÜNÜ İNSAN OLARAK MI.. YOKSA CANAVAR OLARAK MI DEVAM ETTİRECEĞİ KONUSUNDA BİR KARARA VARMAKTI.

İSTERSEN GİDERİM, BRUCE.. AMA YERALTINDAKİ LABORATUVARIMIZ BAZEN O KADAR..SIKICI OLUYORKİ!

O ÇÖLÜN ALTINDA GÖMÜLÜ..HULK TA İÇİMDE!

SENELERCE ÖNCE, YAPTIĞIM ARAŞTIRMA VE İCATLARIN BÜTÜN İNSANLIĞA YARARLI OLACAĞINI UMUYORDUM..

AMA ORTAYA BİR CANAVAR ÇIKTI!

VE BURAYA O CANAVARI GERİ GÖNDERMEK İÇİN GELDİN!

KENDİNİ TEDAVİ ETMENİN BİR YOLUNU BULMAK İÇİN.

AMA BU ARADA KOLLARINI BELİME DOLAYIP ÇÖL GECELERİNİN NE KADAR GÜZEL OLDUĞUNU FISILDAYAMAZ MISIN?

GÜZEL Mİ?

HAYIR, SADECE ÜRKÜTÜCÜ, ÇÜNKÜ SEN, BU ÇÖL, GEZEGENİMİZ, HATTA YILDIZLAR BİLE, BENİM O BEYİNSİZ SALDIRGAN HALİMİN TEHDİDİ ALTINDA!

SENİN DEĞİL, HULK'UN TEHDİDİ ALTINDA! SEN HULK DEĞİLSİN, CANAVAR OLAN HULK!

SEN SENELERDİR SEVDİĞİM ADAMSIN!

BU LANET OLASI YERE SENİNLE OLABİLMEK İÇİN GELDİM!

SEN PARLAK BİR BİLİM ADAMISIN! DURUMUNA ÇARE BULABİLECEK TEK İNSAN SENSİN! AMA KENDİNİ HULK OLARAK GÖRMEĞE BAŞLARSAN BUNU ASLA YAPAMAZSIN!

DAHA BAŞLAMADAN KAYBEDERSİN.. VE TABİİ BENİ DE!

BETTİ.. SENİ ÜZMEK İSTEMEDİM!

AMA SENELERDİR VARLIĞIMI PAYLAŞAN YARATIKLA OLAN BAĞLANTIMI REDDETMEM O KADAR GÜÇKİ!

BU BAĞLANTIYI KOPARMALISIN, HAYATIM!

HULK'U YOK ETMELİSİN!

RİCK JONES KONUŞULANLARI DUYDU...

DEMEK HULK'U YOK ETMEĞE KARAR VERDİLER!

BİZ BURAYA DR. BANNER'İ İYİLEŞTİRMEĞE GELDİK!

AMA SANIRIM HERKESİN BİLDİĞİ,.. BENİM ANLAMAK İSTEMEDİĞİM BİR ŞEY VARDI.. BİRİNİ YOK ETMEDEN DİĞERİNİ İYİ EDEMEZSİN!

OYUNUN KURALI BÖYLE, NE YAPALIM!

BU OYUN DOKTORUN OYUNU! EĞER HULK GİDECEK DİYORSA BOYUN EĞMEK ZORUNDAYIZ!

AMA HULK'UN HAKKINI DA KORUMAK GEREKMİYOR MU?

RİCK JONES GİZLİ MERDİVENLERDEN YER ALTINDAKİ LABORATUVARA İNDİ...

ROBERT BRUCE BURAYI SENELER ÖNCE İNŞAA ETMİŞTİ...

HULK'UN VAHŞİLİĞİ..GÜCÜ.. ONU İSTENMEYEN ADAM YAPTI!

AMA YA DURUM FARKLI OLSAYDI? HULK DOKTOR'UN BEYNİNE SAHİP OLSAYDI?

GÜÇLÜ BİR LİDER OLURDU!

"BİR SÜRÜ İYİLİK YAPABİLİRDİ!"

DOKTOR YANILIYOR. EVET, YAŞAMAK HAKKI... AMA HULK'UN DA HAKKI!

DÜNYANIN MI HULK'A İHTİYACI VAR...

DÜNYANIN HULK'A İHTİYACI VAR!

...YOKSA KENDİNE BİR TÜRLÜ KİMLİK BULAMAYAN RİCK JONES'İN Mİ?

BU ARADA DÜNYADAN MİLYONLARCA MİL UZAKTA BİR UZAY GEMİSİ İLERLİYORDU.

EKRANI KALDIRIN DA RADARA YAKALANMIYALIM!

KALDIRDIK EFENDİM.

DÜNYANIN ATMOSFERİNE GİRMEDEN DURDU.

VE İÇİNDEN ÜÇ TANE ARAŞTIRMA GEMİSİ ÇIKTI.

HIZLA DÜNYAYA DOĞRU İLERLEDİLER.

DÜNYAYA İYİCE YAKLAŞMIŞLARDI.

HEDEFLERİ KUZEY AMERİKA İDİ.

ÇÖLÜN ORTASINA YUMUŞAK İNİŞ YAPTILAR.

BU ARADA UZAY GEMİSİNDE..

ARAŞTIRMA GEMİLERİNİN İÇİNDEKİ ALICILAR BÖLGEYİ TARAMAĞA BAŞLADILAR!

UMARIM HULK AVCILARI HULK'U BULUR!

VE AŞAĞIDA ÇÖLDE..

HAKLISIN! KENDİMİ HULK OLARAK DÜŞÜNMEKTEN VAZ GEÇMELİYİM!

BİR KAZA İLE AYNI VARLIĞI PAYLAŞAN İKİ AYRI KİŞİYİZ!

BRUCE BANNER OLARAK KAFAMLA DÜNYAYA DAHA ÇOK YARDIMCI OLABİLİRİM! HULK'UN İSE SUNABİLECEĞİ HİÇ BİR ŞEY YOK! ONUN İÇİN YOK EDİLMELİ!

BETTİ? BENİ DİNLEMİYOR GİBİSİN! NEREYE BAKIYORSUN--

ÖYLE?

DOKTOR! BETTİ! ÇÖLÜN ÜSTÜNDEKİ PARLAK IŞIKLARI GÖRDÜNÜZ MÜ?

OO, SANIRIM GÖRDÜNÜZ!

ONLAR NE BRUCE?

NE İSTİYORLAR?

BENDE BİLMİYORUM, BETTİ!

GEMİLERİN ÜZERİNDEKİ İŞARETLER HİÇ YABANCI GELMİYOR AMA..

ANİDEN ÜÇ VARLIK IŞINLANDI ÇÖLE..

BEN UZAK GEZEGENLERDEN, BALIK ADAM.

BEN MEKKİ'DEN. ROBOT TORGO!

BEN KARANLIKLAR BOYUTUNUN TEK CANLISI KARA SÜRÜNGEN!

BİZ HULK AVCILARIYIZ!

HULK'U İSTİYORLAR! HERHALDE GAMMA DEDEKTÖRLERİ VAR!

BELKİ DE SENİN HULK OLDUĞUNU HENÜZ BİLMİYORLAR!

DOKTOR BU SORUNU ANCAK YEŞİL DERİLİ HALİYLE ÇÖZEBİLİR!

ALICILARIM SENİN AYNI ZAMANDA HULK OLDUĞUNU SÖYLÜYOR!

BU SISKA ZAVALLI BÖCEK Mİ ARADIĞIMIZ KİŞİ?

EVET! ONUNLA DAHA ÖNCE DE KAZ ŞILAŞMIŞTIM!

NEDEN GELDİNİZ? BRUCE'Yİ RAHAT BIRAKIN! HULK BURADA DEĞİL!

NEDEN HULK'U BULMALARINI İSTEMİYORSUN, BETTİ? NASILSA ONLARI UN UFAK EDER!

RİCK, NE DİYORSUN SEN? BRUCE TEKRAR HULK OLMAKTANSA ÖLMEYİ YEĞLER!

EVET, ÇOĞU KEZ ÖYLE ANLAR YAŞADI Kİ, HULK'A DÖNÜŞMESEYDİ ÖLEBİLİRDİ! SENİ DE ARKADAŞSIZ BIRAKABİLİRDİ!

TARTIŞMAYI BIRAK, RİCK! ÇOK GEÇ OLMADAN BRUCE'Yİ HEMEN GÖTÜRMELİYİZ BURADAN!

KİMİN İÇİN ÇOK GEÇ.. HULK İÇİN Mİ, ONLAR İÇİN Mİ?

EĞER GÖREVİMİZİ BAŞARAMAZSAK, BÜTÜN EVREN İÇİN DELİKANLI!

AMA ARADIĞIMIZI BULDUĞUMUZA GÖRE, BUNA GEREK KALMAYACAK!

NE?

OO, YOO!

EVET!

HULK'U AVLAMAĞA MI GELDİNİZ?

HULK BURADA!

HAYDİ!

OO, ZAVALLI BRUCE!

ARTIK BRUCE YOK! HULK'U ENGELLEYEN BANNER YOK!

ARTIK SADECE HULK VE DÜŞMANLARI VAR!

HULK ONLARI PARÇALAYACAK!

BALIK ADAM! HULK'A KARŞI KOYABİLİYORSUN!

ONA DAHA ÖNCE DE KARŞI KOYDUM!

HULK SENİNLE DÖĞÜŞTÜĞÜNÜ HATIRLIYOR!

HULK SENİ HATIRLIYOR! ŞİMDİ DE KAYBEDECEKSİN!

SPLASH!

BRUCE.. YANİ HULK.. YARATIĞI YENDİ!

ELBETTE! BENİM YEŞİL DOSTUM BUNU SENELERDİR YAPIYOR!

VE BUNLARIN ÜÇÜNÜN DE HAZIRLIKLI GELDİĞİ BESBELLİ!

BU DEMEKTİR Kİ YARDIMA İHTİYACI VAR!

NASIL BİR YARDIM?

ANCAK DOKTORUN LABORATUVARINDAN ELDE EDİLECEK BİR YARDIM!

BETTİ, SEVDİĞİ ADAMI O HALDE GÖRMEKTENSE, RİCK'İ İZLEMEYİ TERCİH ETTİ..

SEN BİZİM DÜNYAYA GELİŞ NEDENİMİZİ ANLAMADIN, HULK! BALIK ADAM'A SALDIRMANA GEREK YOKTU!

AVCILAR HULK'U AVLAMAĞA GELDİ! HULK BAŞKA NE DÜŞÜNEBİLİR?

AVLAMANIN BİR SÜRÜ ANLAMI VARDIR, HULK! BİRİ DE: ARAMAKTIR!

ANLAMI NE OLURSA OLSUN, AMACINIZ HULK'UN CANINI YAKMAK!

KUYRUKLU YILAN ONUN İÇİN Mİ HULK'U KARANLIĞA GÖMÜYOR?

HAYIR! GÖLGELERİN ASASINI SENİ HAREKETSİZ KILMAK İÇİN KULLANIYORUM!

ESAS DÜŞMANIMIN SEN DEĞİL..

..SENİ PİYON OLARAK KULLANAN BAŞKALARI OLDUĞUNU ÇOK GEÇ ÖĞRENDİM!

GERÇEK DÜŞMANIMIN ÖLÜMSÜZLER OLDUĞUNU ÖĞRENDİKTEN SONRA ONLARLA SAVAŞMAĞA BAŞLADIM!

VE ÜLKELERİNİ ELE GEÇİRDİM!

HULK KONUŞMA DİNLEMEKTEN BIKTI!

HULK GÖRMEK İSTİYOR!

HULK BÜYÜK BİR HIZLA SESİN GELDİĞİ YERE DALDI.

KOCA YEŞİL ELİNİ SALLAMASIYLA, ETRAFINDAKİ KARANLIK DAĞILDI.

SIRAK

YOO! OLAMAZ!

KUYRUKLU YILANIN KARA SİLAHI OLMAYINCA..

..HİÇ BİR ŞEY YAPAMIYOR!

RAARGHH!

YANILIYORSUN, HULK! BAŞKA BİR HULK AVCISI OLDUĞU SÜRECE..

...HİÇ BİR HULK AVCISI ÇARESİZ DEĞİLDİR!

O ZAMAN ROBOT ADAM OLMAYACAK!

HULK ROBOT ADAMIN BACAKLARINI İKİYE AYIRACAK!

KOMPÜTERLER BENİ ÇOK GÜÇLÜ YARATTI..

..AMA BU GÖREVE ÇIKMADAN ÖNCE, SENİNLE BAŞA ÇIKABİLMEK İÇİN YENİDEN GÖZDEN GEÇİRİLMEMİ İSTEDİM!

BÜTÜN EVRENİN İYİLİĞİ İÇİN SENİNLE BAŞA ÇIKABİLMEM GEREKİYOR!

ONLAR SAVAŞIRKEN..

..BETTİ ROSS'DA RİCK'İN PEŞİNDEN LABORATUVARA İNDİ.

RİCK, BURADA HİÇ SİLAH YOK.. SADECE BRUCE'NİN KENDİNİ TEDAVİ ETMEK İÇİN KULLANDIĞI GAMMA PROJEKTÖRÜ VAR!

PROJEKTÖR ŞUA SAÇIYOR, DEĞİL Mİ?

DOKTORU EN BAŞTA HULK HALİNE DÖNDÜREN GAMMA IŞINLARIYDI, DEĞİL Mİ?

HİÇ ANLAMIYORUM..

YOO! RİCK, BUNU DEMEK İSTEMİŞ OLAMAZSIN! DELİRDİN MİSEN?

DOKTOR'UN BANA YARDIM ETMEK İSTERKEN HULK'A DÖNÜŞTÜĞÜNÜ UNUTTUN MU?

ŞİMDİ DOKTORUN.. HULK OLARAK YARDIMA İHTİYACI VAR!

UZAYDAN GELEN ÜÇ YARATIĞA KARŞI KOLAY İŞ DEĞİL!

RİCK, AÇ ŞU KAPIYI!

OLMAZ BETTİ! BU PROJEKTÖRÜ ÇALIŞTIRDIKTAN SONRA BURASI ÇOK SICAK OLACAK!

HULK BÜTÜN SORUMLULUĞU YÜKLENİRKEN, YANINDA ÇANTA GİBİ DURMAKTAN BIKTİM! ONA YARDIM ETMEK İSTİYORUM!

HULK KADAR GÜÇLÜ BİRİ OLARAK!

DOKTOR İSTERSE KENDİNİ TEDAVİ ETSİN! BU DÜNYANIN YİNE BİR HULK'U OLACAK!

RİCK YERDE BİR DÜĞMEYE BASTI.

BU ARADA YUKARIDA..

SAKİNLEŞMEĞE NİYETİN YOK MU, HULK? FAZLA ZAMANIMIZ YOK!

AVCILAR HULK'U AVLAMAĞA GELDİ! HULK AVCILARI PARÇALAYACAK!

EVET, SENİ AVLAMAĞA GELDİK, VAHŞİ YARATIK..

..AMA ZARAR VERMEĞE DEĞİL..

..YARDIMINI İSTEMEĞE!

AMA SEN AMACIMIZI ANLAMADAN BİZE SALDIRDIN!

SENİ BULMAMIZ İÇİN BİZİ GÖNDERENLER GÜCÜMÜZÜN BÜYÜK TEHLİKE KARŞISINDA YETERSİZ OLMASINDAN KORKUYORDU!

UZAYDAKİ SAYISIZ DÜNYALARI ANCAK SEN KURTARABİLİRSİN, HULK!

ANCAK SEN O GÜCE SAHİPSİN!

SENİ ZİNCİRLERE BAĞLAYIP GÖTÜRMEMİZ DE GEREKSE, BİZİMLE GELECEKSİN!

ZİNCİR Mİ? HULK'U ASLA ZİNCİRLEYEMEZSİNİZ!

UNNGH!

SPAKOW!

HULK'A İSTEMEDİĞİ BİR ŞEYİ ASLA YAPTIRAMAZSINIZ!

DÜNYANI, EVRENİNİ... BÜTÜN GALAKSİLERİ..

...KURTARMAK İSTEMİYOR MUSUN?

BARAKKK!!

HULK SADECE YALNIZ KALMAK İSTİYOR!

GRUD

TORGO, YENİLDİK! NE YAPACAĞIZ?

İMPARATORİÇEYİ ARAYIN! BİZİ GÖNDEREN KADINI!

KİMİ İSTERSENİZ ARAYIN! ASKER ÇAĞIRIN, GEMİ ÇAĞIRIN!

HULK HEPSİNİ PARÇALAYACAK!

LANET OLASI BEYİNSİZ YARATIK! GERÇEKTEN DE İSTEDİĞİMİZ GÜÇ VAR ONDA!

YOKSA DÜŞMANLA KENDİMİZ DE BAŞA ÇIKABİLİRDİK!

ŞAĞ ÇIKTIĞIMIZA ŞÜKRETMELİYİZ!

NE YAPACAĞIMIZA İMPARATORİÇE KARAR VERSİN!

İMPARATORİÇE NEREDE? GELSİN DE GÖRELİM!

UZAYDAN GELEN IŞIK HULK'U SARIYOR

BEN NİŞANCI TAKIM YILDIZININ İMPARATORİÇESİYİM!

AVCILARIMIN AMAÇINI YANLIŞ ANLADIĞIN İÇİN ÖZÜR DİLERİM! ONLAR SANA ZARAR VERMEK İSTEMİYORLARDI!

SENİN YARDIMINI İSTEMEĞE GELDİLER!

HULK GRİ DERİLİ KIZI HATIRLIYOR!

KIZ MI? EVET, O ZAMANLAR KÜÇÜK BİR KIZDIM!

EVRENDE BİLİNEN EN GÜÇLÜ, EN KÖTÜ YARATIĞIN TEHDİTİ ALTINDAYDIK O ZAMAN!

O KÖTÜ GALAKSİ MASTERİ DÜNYADAN DÜNYAYA GİDEREK HEPSİNİ YOK EDİYOR, KENDİSİNE RAKİP HİÇ KİMSE KALMASIN İSTİYORDU!

ONU YENMEK MÜMKÜN DEĞİLDİ..SEN GELENE KADAR!

HULK O CANAVARI YOK ETMİŞTİ!

SADECE BİR SÜRE İÇİN! YENİDEN CANLANDI!

VE YİNE DÜNYALILARI TEHDİT ETMEĞE BAŞLADI!

SANA YENİLDİĞİMİZ GİBİ, GALAKSİ MASTERİ'NİN ŞAMPİYONUNA DA YENİLDİK!

MASTER'İN ŞAMPİYONU KİM?

ADINI KİMSE BİLMİYOR! AMA DERİSİNİN RENGİNİN SENİNKİ GİBİ OLDUĞUNU VE HER BAKIMDAN SENİN GİBİ GÜÇLÜ OLDUĞUNU BİLİYORUZ.'

KİMSE HULK KADAR GÜÇLÜ OLAMAZ..

..HİÇ BİR BAKIMDAN!

O ZAMAN BİZE YARDIM EDECEK MİSİN? GALAKSİ MASTERİNİN VE ŞAMPİYONUNUN..

..ÜLKEMİ YOK ETMESİNE ENGEL OLACAK MISIN?

HULK YEŞİL DERİLİYİ GÖRMEĞE GELECEK.'

VE ONU PARÇALAYACAK!

O ZAMAN SEN DE BİZİMLE GELİYORSUN! GÜZEL.'

GEL BAKALIM HULK!

UZAY SAVAŞI BİZİ BEKLİYOR!

UZAY GEMİSİ DÜNYADAN AYRILIRKEN..

..DÜNYADA ÇOK TEHLİKELİ BİR OYUN OYNANIYORDU!

YEEAAGGHH!

RİCK! RİCK!

DEVAMI GELECEK SAYIDA

SÜPERMEN ALBÜMLE'nin 2. sayısı 9 Kasım cuma günü çıkıyor..

Not: Süpermen albümünün 1. sayısını çeşitli nedenlerle alamayan okuyucularımız aşağıdaki adrese 3000 liralık damga pulu gönderdiklerinde albüm adreslerine postalanacaktır.

B Yayınları
Kutlugün Sok. No. 25
Sultanahmet-İstanbul

Tarkan

Tarkan Gururlanarak okuyacağınız dergidir

ÇARŞAMBA GÜNLERİ ÇIKAR,

Kasım 1990